



Udfyldelse af miljø- og økologitilsagn i Fællesskemaet og information om tilsagns- og producentskifteskema

Tast selv-service og driftstatus

Forside Nyheder og presse Om os Job Kontakt Hjælp English | Ministeriets websites



Miljø- og Fødevareministeriet
Landbrugsstyrelsen

Landbrug ▾ Virksomheder ▾ Tværgående ▾ Tilskud & selvbetjening ▾

Hvad søger du?

🔍 Søg



Selvbetjening

🔗 Se en oversigt over vores selvbetjeningsløsninger

Genveje

Tast selv-service

Driftstatus

Tilskudsguide

Søg i registre

Betalingsrettigheder



Driftstatus

Datoen noteret i parentesen er datoen, hvor fejlen er blevet konstateret.

Driftstatus bliver opdateret inden for vores åbningstider.

Sidst opdateret den 7. januar 2020; kl. 09:00.

Husk at opdatere siden ved at trykke på tasterne CTRL + F5.

Nyeste opdateringer

LØST - Fejl i NemID giver pt. problemer med at logge på Tast Selv-service. (06-01-2020; kl. 11:00) Opdateret (06-01-2020; kl. 11:20) Løst (06-01-2020; kl. 13:25)

Du kan i øjeblikket opleve problemer med at logge på tast Selv-service. Fejlen skyldes ustabilitet med NemID. NETS arbejder på at løse problemet

Vi holder jer orienteret, når der kommer opdatering fra NETS.

Vi beklager ulejligheden og arbejder.

Fuldmagtsskemaer oprettes pt. ikke på Tast Selv-service (02-01-2020; kl. 16:30)

Vi har modtaget flere meldinger om at fuldmagtsskemaet ikke kommer frem, når man forsøger at oprette det på Tast Selv-service, efter at man har trykket 'Opret'. Der kommer besked om at skemaet er under oprettelse, men det kommer efterfølgende ikke frem under fanen fuldmagter

Vi er i gang med at undersøge årsagen til fuldmagtsskemaet ikke bliver publiceret og få det løst hurtigst muligt

Vil du melde en fejl?

Fra tid til anden opstår fejl og uensigtsmæssigheder i Tast selv-service.

[Send en fejlmelding](#)

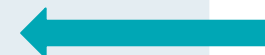

Planlagte lukninger af Tast selv-service

Hver nat mellem kl. 00 - 01.

Vi opdaterer løbende Tast selv-service, når der er behov. Hold derfor øje med driftstatus for at se, hvornår systemet er lukket ned.

Øvrige lukninger af Tast selv-service vil som udgangspunkt finde sted onsdage kl. 16.00 - 01.00.

[Du kan se en liste over planlagte lukninger i 2019 her](#)

[Du kan se en liste over planlagte lukninger i 2020 her](#)

Tast selv-service



Miljø- og Fødevareministeriet
Landbrugsstyrelsen

Brugerindstillinger Log af

Du er logget på som [redacted]

Velkommen Oversigter og breve **Skemaer** Fuldmagter Markkort Lister

Anvend hele vinduet

Velkommen til Miljø- og Fødevareministeriets Tast selv-service

Arealstøtte og Fællesskema 2020

Du kan søge om arealstøtte fra 3. februar 2020.
Frist for rettidig ansøgning er 17. april 2020.

[Gå til brugerguides om Internet markkort og fællesskemaet](#)
[Læs de korte fakta-ark om reglerne for arealstøtte](#)
[Se de korte film om fællesskemaet og Internet Markkort](#)
[Gå til vejledninger om grundbetaling, grøn støtte og støtte til unge nyetablerede landbrugere](#)
[Gå til vejledninger om Målrettet kvælstofregulering](#)
[Gå til vejledninger om miljø- og økologitilsagn](#)
[Gå til afgrødekoder og koder for tilsagn i fællesskemaet](#)

Åbn Fællesskema 2020

Velkommen

Oversigter og breve

Skemaer

Fuldmagter

Markkort

Lister

Anvend hele vinduet

Skemaer

[- Spørgsmål og svar](#)
[- Kom godt i gang](#)

Her kan du oprette nye skemaer, udfylde og indsende dem

Når du har oprettet et nyt skema, klikker du på "Hent" for at opdatere siden, gerne flere gange.

Skal du finde et skema, som allerede er oprettet, fx i forbindelse med at du fik et tilsagnsbrev, skal du måske rette datoerne for at se det. Derefter klikker du på "Hent".

Du kan få en oversigt over dine betalingsrettigheder på fanen "Lister".

[Søger du projektilskud? Læs her om behandling af personoplysninger](#)

[Se driftstatus eller meld en fejl](#)

Opret nyt skema

Fra Til

Hent

Skemaer der ikke er indsendt:

Ordning	Journalnr.	Partnr	Udfyld skema	Status	Gemt ↓	Skift til	Slet	Luk
Fællesskema		1	Fællesskema 2020	Kladde	19-12-2019 11:21	Tidligere versioner	Slet kladde	Luk sag



Miljø- og økologitilsagn

Velkommen | Oversigter og breve | **Skemaer** | Fuldmagter | Markkort | Lister | Anvend hele vinduet

Vælg funktion

Udfør

Skema-kontrol

Vis/Tilknyt markkort

Indsend

Indlæs xml-fil

Gem

Print

Luk

i Du redigerer nu: Fællesskema 2020, j
Du har tilknyttet markkort Test FS 1 til dette skema.

Marker / bedrift	Målrettet regulering/ Grønne krav	Udbetaling - Tilsagn	Økologi	Skov/ Landbruger	Ekstra
Forside Markplan og grundbetaling Bedriftens ejendomme	MFO og målrettet regulering Grønne krav	Økologisk Arealtilskud Pleje af græs- og naturarealer Miljø og fastholdelsestilsagn	Økologi - markplan Husdyr og græsningsret	Skovtilsagn Unge landbrugere	Rettigheder og GMO Vedhæft filer Vis ændringer
					Næste side >>

1.0.0.86

Forside

På denne side kan du tilmelde dig slagtepræmieordningen og/eller tilføje kontaktoplysninger på din konsulent og/eller den person, der skal kontaktes ved et eventuelt kontrolbesøg. Endelig accepterer du her erklæringen for fællesskemaet.

Tip til skemaet

- [Sådan tilknytter du markkort](#)
- [Send en fejlmelding](#)
- [Din markplan er identisk med 2019](#)
- [Hent TeamViewer](#)



Miljø- og økologitilsagn

Udbetaling - Tilsagn

Økologisk Arealtilskud

Pleje af græs- og naturarealer

Miljø og fastholdelsestilsagn

Tjekliste for indberetning

1. Indtegning af marker i InternetMarkkort (IMK)
2. Hent marker fra IMK til skema
3. Hent oplysninger om registrerede tilsagn
4. Kontroller tilsagnsoplysninger og forskelle
5. Skemakontrol





Indtegnning af marker i Internet Markkort

Velkommen | Oversigter og breve

Vælg funktion Udfør

Skema-kontrol

Vis/Tilknyt markkort

Inc

Lister Anvend hele vinduet

Gem Print Luk

Vis/Tilknyt markkort

Marker / bedrift **Målettet regul** **Økologi** **Skov/ Landbruger** **Ekstra**
Gønne kr

Forside MFO og målettet registrering **Økologi - markplan** Skovtilsagn Rettigheder og GMO

Markplan og grundbetaling Grønne krav **Husdyr og græsningsret** Unge landbrugere Vedhæft filer

Bedriftens ejendomme Miljø og fastholdelsestilsagn **Næste side >>** Vis ændringer

Rediger

Skema: FS2020

Journalnr.: _____

Markkort: Test FS 1

Type: Fællesskema 2020

Vælg Markkort

Markliste

Markkontrol

Forskelsviser

Tegnerredskaber

- Opret mark
- Rediger mark
- Slet mark(er)
- Slet del af mark
- Sammenlæg marker
- Opsplit mark
- Opret mark i en hel markblok
- Slet alle marker
- Tilklip mark
- Opret mark ud fra korttema
- Kopier mark fra eget markkort
- Udvid mark
- Opret mark inde i mark
- Opret mark ud fra buffer

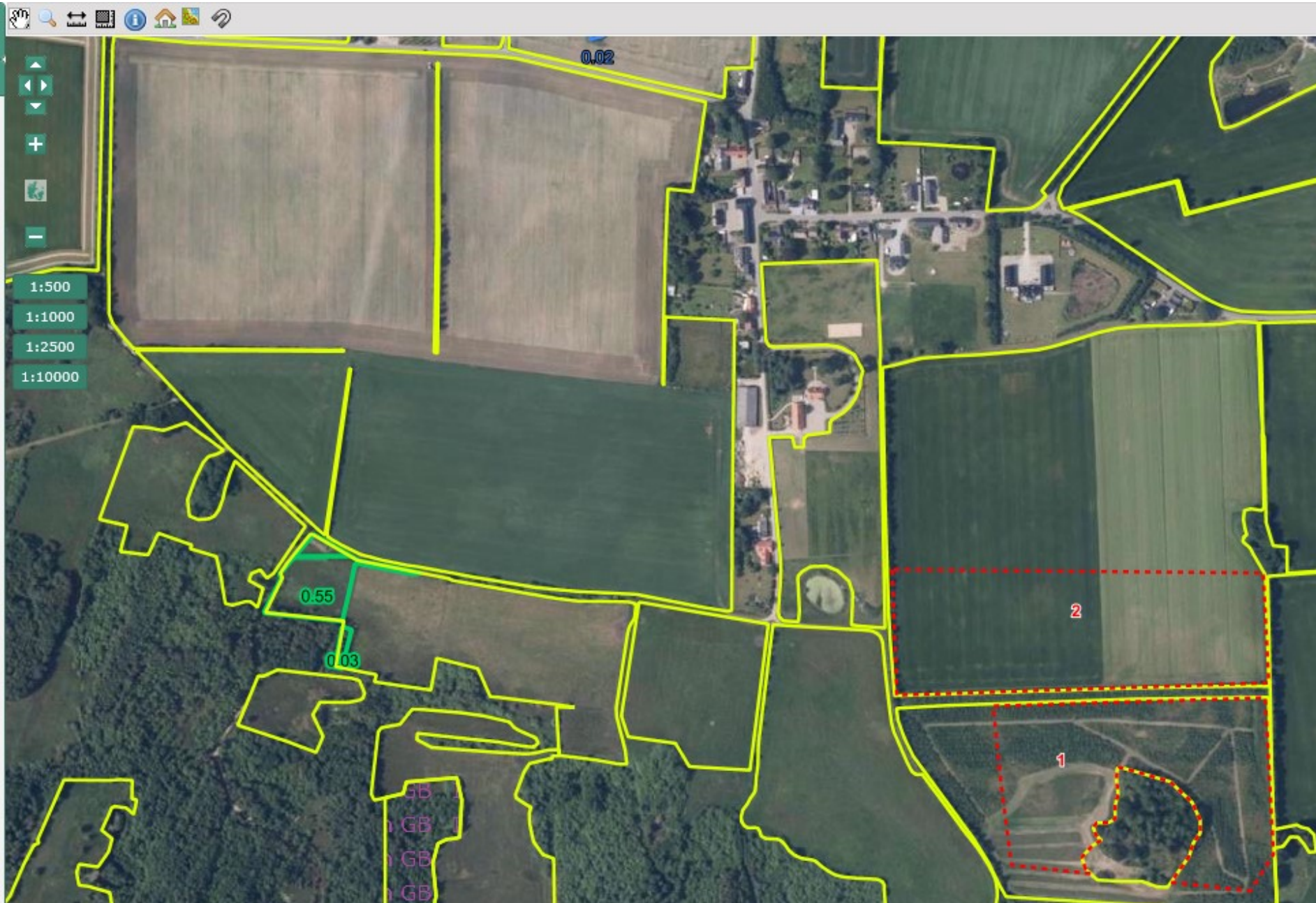

- Indtegn gerne FS-mark større end tilsagn, hvis i f.eks. søger Grundbetaling
- Vi beregner automatisk overlapsarealet (udbetalingsarealet)



Gul = Markblokke
Rød skravering = tilsagn
Rød stiplet = Markindtegning



- Muligt at indtegne flere FS-marker ind over én tilsagnsmark



Gul = Markblokke
Blå skravering = tilsagn
Rød stiplet = Markindtegning



- Forskellig udløbsår = OK



Gul = Markblokke
Blå skravering = tilsagn
Rød stiplet = Markindtegning

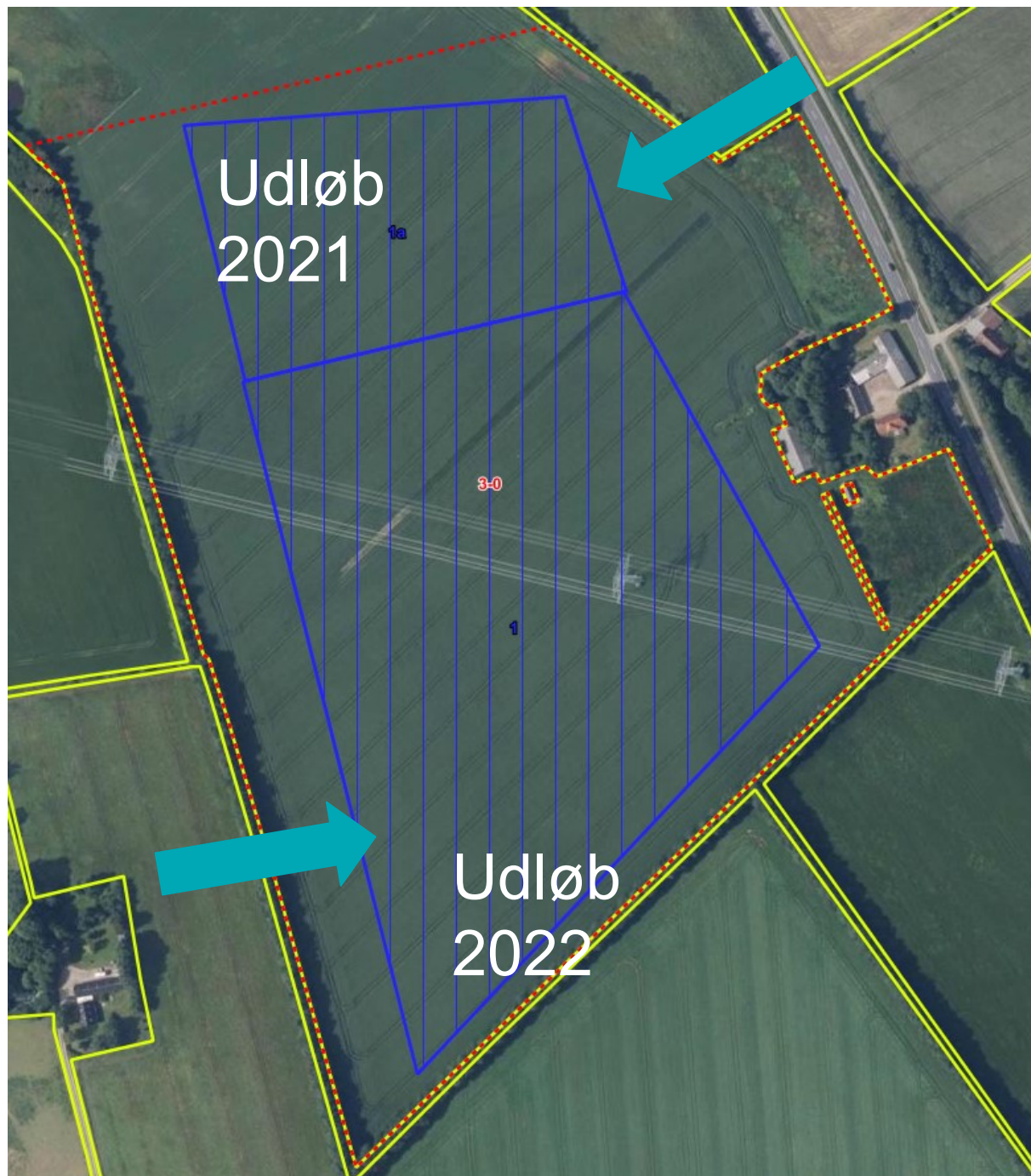

- Samme tilskudssats =
OK



Gul = Markblokke
Blå skravering = tilsagn
Rød stiplet = Markindtegning



- Forskellig sats = ikke-blokerende validering
- Evt. bortfald af tilsagn/tillæg
- Opdel mark



Gul = Markblokke
Blå skravering = tilsagn
Rød stiplet = Markindtegning



- Tilsagn ikke altid opdateret
- Tilsagn kan mangle



Gul = Markblokke
Blå skravering = tilsagn
Rød stiptet = Markindtegning



Hent marker fra IMK til skema

Kør beregning "Hent oplysninger fra IMK"

Marker / bedrift	Målrettet regulering/ Grønne krav	Udbetaling - Tilsagn	Økologi	Skov/ Landbruger	Ekstra
Forside Markplan og grundbetaling Bedriftens ejendomme	MFO og målrettet regulering Grønne krav	Økologisk Arealtilskud Pleje af græs- og naturarealer Miljø og fastholdelsestilsagn	Økologi - markplan Husdyr og græsningsret	Skovtilsagn Unge landbrugere	Rettigheder og GMO Vedhæft filer Vis ændringer
<< Forrige side					Næste side >>

1.0.0.86

Udbetaling af Økologisk Arealtilskud

På denne side søger du om udbetaling af Økologisk Arealtilskud (type 36 og 37).

Tilsagn om tilskud til pleje af græs- og naturarealer (type 66 og 67) indhentes på siden "Udbetaling af tilskud til Pleje af græs- og

Klik på knapperne for at

Sådan udfylder du siden

- Hente oplysninger fra markkort (IMK)

Hent

- Hente oplysninger om dine registrerede tilsagn, indlæse overlapsareal og beregne forskel

Hent

- Hente oplysninger om dine registrerede tilsagn, indlæse overlapsareal og beregne forskel og markere "ja" i kolonne C7 "Jeg søger udbetaling af tilskud" for marker, hvor der er indlæst et tilsagn

Hent

- Hente en oversigt over dine registrerede tilsagn om Økologisk Arealtilskud (åbner i nyt vindue)

Hent



Hent oplysninger om registrerede tilsagn

Udbetaling af Økologisk Arealtilskud

På denne side søger du om udbetaling af Økologisk Arealtilskud (type 36 og 37).

Tilsagn om tilskud til pleje af græs- og naturarealer (type 66 og 67) indberettes på siden "Udbetaling af tilskud til Pleje af græs- og naturarealer". Alle øvrige tilsagn indberettes på siden "Udbetaling af tilskud - Miljø- og fastholdelsestilsagn".

Klik på knapperne for at

[Sådan udfylder du siden](#)

- | | |
|---|------|
| • Hente oplysninger fra markkort (IMK) | Hent |
| • Hente oplysninger om dine registrerede tilsagn, indlæse overlapsareal og beregne forskel | Hent |
| • Hente oplysninger om dine registrerede tilsagn, indlæse overlapsareal og beregne forskel og markere "ja" i kolonne C7 " Jeg søger udbetaling af tilskud" for marker, hvor der er indlæst et tilsagn | Hent |
| • Hente en oversigt over dine registrerede tilsagn om Økologisk Arealtilskud (åbner i nyt vindue) | Hent |



Kontroller tilsagnsoplysninger og forskelle

Markplan for tilsagn om tilskud til Pleje af græs- og naturarealer ?

Tryk på knappen "Hent" for at hente oplysninger om dine godkendte tilsagn (type 66 eller 67) og indlæse overlapsareal fra IMK.

Mangler et tilsagnslag i IMK, kan du sætte x i feltet "Tilsagnspolygon mangler i IMK", hvorefter du manuelt kan indberette tilsagnet.

Vis kun marker med tilsagn

Markniveau



Fra siden 'Markplan og grundbetaling'				A5	A6	A7		A8	A9		A10	A11	A12			A13	A14	A15	A16		A17
Marknummer	Markbloknummer	Areal fra markkort	Afgrødekode	Afgrødekode tilsagnsberettiget	Jeg søger om udbetaling af tilskud	Synligt afgræsset	Fast afgræsningstryk	Overlapper eget tilsagnsnummer	Tilsagnstype	Overlapsareal med tilsagn	Overlapper anden ansøgers tilsagnsnummer	Overlapper med flere typer/satser Accept af bortfald	Omfattet af producentskifte	Tilsagnspolygon mangler i IMK	Jeg overholder plejekravet	Dispensation for plejekravet					
		ha	kode		<input type="checkbox"/> Ja <input type="checkbox"/> Nej	<input type="checkbox"/>	<input type="checkbox"/>		kode	ha				<input type="checkbox"/> Ja <input type="checkbox"/> Nej	<input type="checkbox"/>						
FS 1	473318-09	52,66	247	Ja	<input checked="" type="checkbox"/> Ja <input type="checkbox"/> Nej	<input type="checkbox"/>	<input checked="" type="checkbox"/>		1 66 Afgræsning uden grundbetaling (66) (20	35,76		<input type="checkbox"/>	<input type="checkbox"/>	<input type="checkbox"/>	<input type="checkbox"/> Ja <input type="checkbox"/> Nej	<input type="checkbox"/>					
FS 2	473318-09	22,92	247	Ja	<input checked="" type="checkbox"/> Ja <input type="checkbox"/> Nej	<input type="checkbox"/>	<input type="checkbox"/>		2 66 Slæt uden grundbetaling (66) (2014 -)	8,14		<input type="checkbox"/>	<input type="checkbox"/>	<input type="checkbox"/>	<input type="checkbox"/> Ja <input type="checkbox"/> Nej	<input type="checkbox"/>					
FS 3	468310-57	3,42	247	Ja	<input checked="" type="checkbox"/> Ja <input type="checkbox"/> Nej	<input type="checkbox"/>	<input type="checkbox"/>		3 66 Slæt uden grundbetaling (66) (2014 -)	2,78		<input type="checkbox"/>	<input type="checkbox"/>	<input type="checkbox"/>	<input type="checkbox"/> Ja <input type="checkbox"/> Nej	<input type="checkbox"/>					
FS 5	468310-57	4,54	318	Ja	<input checked="" type="checkbox"/> Ja <input type="checkbox"/> Nej	<input type="checkbox"/>	<input checked="" type="checkbox"/>		5 66 Afgræsning uden grundbetaling (66) (20	1,86		<input type="checkbox"/>	<input type="checkbox"/>	<input type="checkbox"/>	<input type="checkbox"/> Ja <input type="checkbox"/> Nej	<input type="checkbox"/>					
FS 6	468310-57	6,82	318	Ja	<input checked="" type="checkbox"/> Ja <input type="checkbox"/> Nej	<input type="checkbox"/>	<input checked="" type="checkbox"/>		6 67 Afgræsning med grundbetaling (67) (201	6,82		<input type="checkbox"/>	<input type="checkbox"/>	<input type="checkbox"/>	<input type="checkbox"/> Ja <input type="checkbox"/> Nej	<input type="checkbox"/>					
FS A	473318-09	62,37	247	Ja	<input checked="" type="checkbox"/> Ja <input type="checkbox"/> Nej	<input type="checkbox"/>	<input type="checkbox"/>		66 Slæt uden grundbetaling (66) (2014 -)	15,17	20202	<input type="checkbox"/>	<input checked="" type="checkbox"/>	<input type="checkbox"/>	<input type="checkbox"/> Ja <input type="checkbox"/> Nej	<input type="checkbox"/>					
Sum		219,44																			

Forskel på dine registrerede tilsagn og anmeldt tilsagnsareal ?

Tabellen viser forskel mellem dine registrerede tilsagn og de indlæste tilsagn i tabellen "Markplan for tilsagn til Pleje af græs- og naturarealer."

Kun marker, hvor der i "Markplan for tilsagn om Pleje af græs- og naturarealer" er markeret i "Ja" til "Jeg søger udbetaling af tilskud" vil indgå i felterne "Marker med overlap", "Overlapsareal med tilsagn" samt "Udbetalingsareal".

Tag stilling til eventuel difference og husk senest d. 12-05-2020 at indsende producentskifteerklæring via Tast selv-service, ved overdragelse af tilsagn, hvis du vil undgå, at tilsagnet bortfalder.

Tilsagnsgruppe-niveau



B1		B2	B3		B4	B5	B6	B7	B8	B9	B10	B11	B12	B13	B14	B15
Registrerede oplysninger								Indberettede oplysninger fra IMK			Konsekvens for tilsagn		Omfattet af producentskifte		Jeg tilføjer bemærkning for dette tilsagn	
Tilsagnsnummer	Markbloknummer	Tilsagnstype	Udløbsår	Tilsagnsareal	Registreret græsningstryk	Ønsket nedsat græsningstryk	Marker med overlap	Overlapsareal med tilsagn	Udbetalingsareal	Forskel mellem tilsagns- og overlapsareal	Accept af under-anmeldt tilsagn og evt. krav om tilbagebetaling	Med overdragelse af tilsagn	Uden overdragelse af tilsagn			
		kode	år	sk.pr.ha	sk.pr.ha		ha	ha	ha	ha	<input type="checkbox"/>	<input type="checkbox"/>	<input type="checkbox"/>	<input type="checkbox"/>	<input type="checkbox"/>	
1	473318-09	66 Afgræsning uden grundbetaling...	2024	35,76	1,20	1,20	FS 1	35,76	35,76	0,00	<input type="checkbox"/>	<input type="checkbox"/>	<input type="checkbox"/>	<input type="checkbox"/>	<input type="checkbox"/>	
2	473318-09	66 Slæt uden grundbetaling (66) (2...	2024	8,14			FS 2	8,14	8,14	0,00	<input type="checkbox"/>	<input type="checkbox"/>	<input type="checkbox"/>	<input type="checkbox"/>	<input type="checkbox"/>	
3	468310-57	66 Slæt uden grundbetaling (66) (2...	2024	4,04			FS 3	2,78	2,78	1,26	<input type="checkbox"/>	<input type="checkbox"/>	<input type="checkbox"/>	<input checked="" type="checkbox"/>	<input type="checkbox"/>	
4	468310-57	67 Slæt med grundbetaling (67) (2...	2024	3,20			FS 4	3,20	3,20	0,00	<input type="checkbox"/>	<input type="checkbox"/>	<input type="checkbox"/>	<input type="checkbox"/>	<input type="checkbox"/>	
5	468310-57	66 Afgræsning uden grundbetaling...	2024	2,10	1,20	1,20	FS 5	1,86	1,86	0,24	<input type="checkbox"/>	<input type="checkbox"/>	<input type="checkbox"/>	<input checked="" type="checkbox"/>	<input type="checkbox"/>	
6	468310-57	67 Afgræsning med grundbetaling (...)	2024	6,82	1,20	1,20	FS 6	6,82	6,82	0,00	<input type="checkbox"/>	<input type="checkbox"/>	<input type="checkbox"/>	<input type="checkbox"/>	<input type="checkbox"/>	

Oversigt over alle marker

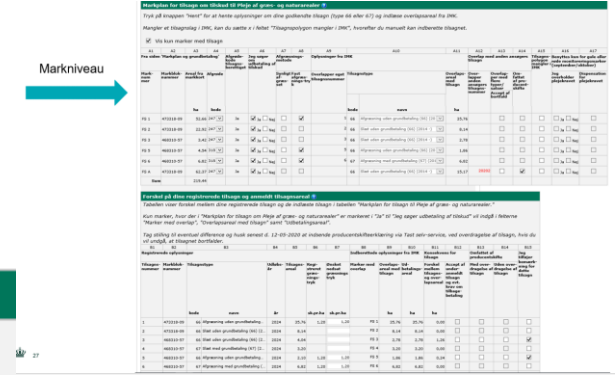

Markplan for tilsagn om tilskud til Pleje af græs- og naturarealer ?

Tryk på knappen "Hent" for at hente oplysninger om dine godkendte tilsagn (type 66 eller 67) og indlæse overlapsareal fra IMK.

Mangler et tilsagnslag i IMK, kan du sætte x i feltet "Tilsagnspolygon mangler i IMK", hvorefter du manuelt kan indberette tilsagnet.

Vis kun marker med tilsagn

A1	A2	A3	A4	A5	A6	A7	A8	A9	A10	A11	A12	A13	A14	A15	A16	A17	
Fra siden 'Markplan og grundbetaling'				Afgrødekode tilsagnsberettiget	Jeg søger om udbetaling af tilskud	Afgræsningsmetode		Oplysninger fra IMK			Overlap med anden ansøgers tilsagn				Tilsagnspolygon mangler i IMK	Benyttes kun for gule eller røde monitoreringsmarker (september/oktober)	
Marknummer	Markbloknnummer	Areal fra markkort ha	Afgrødekode		Ja <input type="checkbox"/> Nej <input type="checkbox"/>	Synligt afgræsset	Fast afgræsningstryk	Overlapper eget tilsagnsnummer	Tilsagnstype	Overlapsareal med tilsagn ha	Overlapper anden ansøgers tilsagnsnummer	Overlapper med flere typer/satser Accept af bortfald	Omfattet af producent-skifte		Jeg overholder plejekravet	Dispensation for plejekravet	
								kode	kode								navn
FS 1	473318-09	52,66	247	Ja	<input checked="" type="checkbox"/> Ja <input type="checkbox"/> Nej	<input type="checkbox"/>	<input checked="" type="checkbox"/>	1	66 Afgræsning uden grundbetaling (66) (20	35,76		<input type="checkbox"/>	<input type="checkbox"/>	<input type="checkbox"/>	<input type="checkbox"/> Ja <input type="checkbox"/> Nej	<input type="checkbox"/>	
FS 2	473318-09	22,92	247	Ja	<input checked="" type="checkbox"/> Ja <input type="checkbox"/> Nej	<input type="checkbox"/>	<input type="checkbox"/>	2	66 Slæt uden grundbetaling (66) (2014 -)	8,14		<input type="checkbox"/>	<input type="checkbox"/>	<input type="checkbox"/>	<input type="checkbox"/> Ja <input type="checkbox"/> Nej	<input type="checkbox"/>	
FS 3	468310-57	3,42	247	Ja	<input checked="" type="checkbox"/> Ja <input type="checkbox"/> Nej	<input type="checkbox"/>	<input type="checkbox"/>	3	66 Slæt uden grundbetaling (66) (2014 -)	2,78		<input type="checkbox"/>	<input type="checkbox"/>	<input type="checkbox"/>	<input type="checkbox"/> Ja <input type="checkbox"/> Nej	<input type="checkbox"/>	
FS 4	468310-57	3,20	247	Ja	<input checked="" type="checkbox"/> Ja <input type="checkbox"/> Nej	<input type="checkbox"/>	<input type="checkbox"/>	4	67 Slæt med grundbetaling (67) (2014 -)	3,2		<input type="checkbox"/>	<input type="checkbox"/>	<input type="checkbox"/>	<input type="checkbox"/> Ja <input type="checkbox"/> Nej	<input type="checkbox"/>	
FS 5	468310-57	5,44	318	Ja	<input checked="" type="checkbox"/> Ja <input type="checkbox"/> Nej	<input type="checkbox"/>	<input checked="" type="checkbox"/>	5	66 Afgræsning uden grundbetaling (66) (20	2,1		<input type="checkbox"/>	<input type="checkbox"/>	<input type="checkbox"/>	<input type="checkbox"/> Ja <input type="checkbox"/> Nej	<input type="checkbox"/>	
FS 6	468310-57	6,82	318	Ja	<input checked="" type="checkbox"/> Ja <input type="checkbox"/> Nej	<input type="checkbox"/>	<input checked="" type="checkbox"/>	6	67 Afgræsning med grundbetaling (67) (201	6,82		<input type="checkbox"/>	<input type="checkbox"/>	<input type="checkbox"/>	<input type="checkbox"/> Ja <input type="checkbox"/> Nej	<input type="checkbox"/>	

Oversigt over tilsagnstyper og evt. forskelle

Tilsagnsgruppe-niveau

Forskel på dine registrerede tilsagn og anmeldt tilsagnsareal ?

Tabellen viser forskel mellem dine registrerede tilsagn og de indlæste tilsagn i tabellen "Markplan for tilsagn til Pleje af græs- og naturarealer."

Kun marker, hvornår du vil indgå i "Ja" til "Jeg søger udbetaling af tilskud" vil indgå i felterne

Tag stilling til eventuelle forskelle, og vil undgå, at tilsagnsarealet bliver mindre end det indlæste areal.

Registrerede oplysninger

Tilsagnsnummer Markbloknummer

1	473318-09
2	473318-09

Tilsagnstype		Udløbsår
kode	navn	år
66	Afgræsning uden grundbetaling...	2024
66	Slæt uden grundbetaling (66) (2...	2024

keret i "Ja" til "Jeg søger udbetaling af tilskud" vil indgå i felterne

skifteerklæring via Tast selv-service, ved overdragelse af tilsagn, hvis du

B8	B9	B10	B11	B12	B13	B14	B15
Iberettede oplysninger fra IMK			Konsekvens for tilsagn		Omfattet af producentskifte		Jeg tilføjer bemærkning for dette tilsagn
marker med overlaps	Overlapsareal med tilsagn	Udbetalingsareal	Forskel mellem tilsagns- og overlapsareal	Accept af under-anmeldt tilsagn og evt. krav om tilbagebetaling	Med overdragelse af tilsagn	Uden overdragelse af tilsagn	
	ha	ha	ha				
FS 1	35,76	35,76	0,00	<input type="checkbox"/>	<input type="checkbox"/>	<input type="checkbox"/>	<input type="checkbox"/>
FS 2	8,14	8,14	0,00	<input type="checkbox"/>	<input type="checkbox"/>	<input type="checkbox"/>	<input type="checkbox"/>



Kontroller marker på markniveau

Markniveau



Markplan for tilsagn om tilskud til Pleje af græs- og naturarealer

Tryk på knappen "Hent" for at hente oplysninger om dine godkendte tilsagn (type 66 eller 67) og indlæse overlapsareal fra IMK.

Mangler et tilsagnslag i IMK, kan du sætte x i feltet "Tilsagnspolygon mangler i IMK", hvorefter du manuelt kan indberette tilsagnet.

Vis kun marker med tilsagn

A1		A2		A3		A4		A5		A6		A7		A8		A9		A10		A11		A12		A13		A14		A15		A16		A17	
Fra siden 'Markplan og grundbetaling'				Afrøde-kode tilsagns-berettiget		Jeg søger om udbetaling af tilskud		Afræsnings-metode		Oplysninger fra IMK		Overlap med anden ansøgers tilsagn		Tilsagns-polygon mangler i IMK		Benyttes kun for gule eller røde monitoreringsmarker (september/oktober)																	
Mark-nummer	Markblok-nummer	Areal fra markkort	Afrøde-kode			Synligt af-græs-set	Fast afgræsnings-tryk	Overlapper eget tilsagnsnummer	Tilsagnstype	Overlaps-areal med tilsagn	Over-lapper anden ansøgers tilsagns-nummer	Overlap-per med flere typer/satser Accept af bortfald	Om-fattet af pro-ducen-tskifte	Jeg overholder plejekravet	Dispensation for plejekravet																		
		ha	kode						kode	ha				ha																			
FS 1	473318-09	52,66	247	Ja	<input checked="" type="checkbox"/> Ja <input type="checkbox"/> Nej	<input type="checkbox"/>	<input checked="" type="checkbox"/>		1 66	Afgræsning uden grundbetaling (66) (20	35,76	<input type="checkbox"/>	<input type="checkbox"/>	<input type="checkbox"/>	<input type="checkbox"/> Ja <input type="checkbox"/> Nej	<input type="checkbox"/>																	
FS 2	473318-09	22,92	247	Ja	<input checked="" type="checkbox"/> Ja <input type="checkbox"/> Nej	<input type="checkbox"/>	<input type="checkbox"/>		2 66	Slæt uden grundbetaling (66) (2014 -)	8,14	<input type="checkbox"/>	<input type="checkbox"/>	<input type="checkbox"/>	<input type="checkbox"/> Ja <input type="checkbox"/> Nej	<input type="checkbox"/>																	
FS 3	468310-57	3,42	247	Ja	<input checked="" type="checkbox"/> Ja <input type="checkbox"/> Nej	<input type="checkbox"/>	<input type="checkbox"/>		3 66	Slæt uden grundbetaling (66) (2014 -)	2,78	<input type="checkbox"/>	<input type="checkbox"/>	<input type="checkbox"/>	<input type="checkbox"/> Ja <input type="checkbox"/> Nej	<input type="checkbox"/>																	
FS 5	468310-57	4,54	318	Ja	<input checked="" type="checkbox"/> Ja <input type="checkbox"/> Nej	<input type="checkbox"/>	<input checked="" type="checkbox"/>		5 66	Afgræsning uden grundbetaling (66) (20	1,86	<input type="checkbox"/>	<input type="checkbox"/>	<input type="checkbox"/>	<input type="checkbox"/> Ja <input type="checkbox"/> Nej	<input type="checkbox"/>																	
FS 6	468310-57	6,82	318	Ja	<input checked="" type="checkbox"/> Ja <input type="checkbox"/> Nej	<input type="checkbox"/>	<input checked="" type="checkbox"/>		6 67	Afgræsning med grundbetaling (67) (201	6,82	<input type="checkbox"/>	<input type="checkbox"/>	<input type="checkbox"/>	<input type="checkbox"/> Ja <input type="checkbox"/> Nej	<input type="checkbox"/>																	
FS A	473318-09	62,37	247	Ja	<input checked="" type="checkbox"/> Ja <input type="checkbox"/> Nej	<input type="checkbox"/>	<input type="checkbox"/>		66	Slæt uden grundbetaling (66) (2014 -)	15,17	20202	<input type="checkbox"/>	<input checked="" type="checkbox"/>	<input type="checkbox"/> Ja <input type="checkbox"/> Nej	<input type="checkbox"/>																	
Sum		219,44																															

Forskel på dine registrerede tilsagn og anmeldt tilsagnsareal

Tabellen viser forskel mellem dine registrerede tilsagn og de indlæste tilsagn i tabellen "Markplan for tilsagn til Pleje af græs- og naturarealer."

Kun marker, hvor der i "Markplan for tilsagn om Pleje af græs- og naturarealer" er markeret i "Ja" til "Jeg søger udbetaling af tilskud" vil indgå i felterne "Marker med overlap", "Overlapsareal med tilsagn" samt "Udbetalingsareal".

Tag stilling til eventuel difference og husk senest d. 12-05-2020 at indsende producentskifteerklæring via Tast selv-service, ved overdragelse af tilsagn, hvis du vil undgå, at tilsagnet bortfalder.

B1		B2		B3		B4		B5		B6		B7		B8		B9		B10		B11		B12		B13		B14		B15	
Registrerede oplysninger												Indberettede oplysninger fra IMK				Konsekvens for tilsagn		Omfattet af producentskifte		Jeg tilføjer bemærkning for dette tilsagn									
Tilsagns-nummer	Markblok-nummer	Tilsagnstype	Udløbs-år	Tilsagns-areal	Regi-streret græs-nings-tryk	Ønsket nedsat græsnings-tryk	Marker med overlap	Overlaps-areal med tilsagn	Ud-betalings-areal	Forskel mellem tilsagns- og overlapsareal	Accept af under-anmeldt tilsagn og evt. krav om tilbage-betaling	Med over-dragelse af tilsagn	Uden over-dragelse af tilsagn	Jeg tilføjer bemærkning for dette tilsagn															
		kode	år	sk.pr.ha	sk.pr.ha	sk.pr.ha	ha	ha	ha	ha																			
1	473318-09	66 Afgræsning uden grundbetaling...	2024	35,76	1,20	1,20	FS 1	35,76	35,76	0,00	<input type="checkbox"/>	<input type="checkbox"/>	<input type="checkbox"/>	<input type="checkbox"/>															
2	473318-09	66 Slæt uden grundbetaling (66) (2...	2024	8,14			FS 2	8,14	8,14	0,00	<input type="checkbox"/>	<input type="checkbox"/>	<input type="checkbox"/>	<input type="checkbox"/>															
3	468310-57	66 Slæt uden grundbetaling (66) (2...	2024	4,04			FS 3	2,78	2,78	1,26	<input type="checkbox"/>	<input type="checkbox"/>	<input type="checkbox"/>	<input checked="" type="checkbox"/>															
4	468310-57	67 Slæt med grundbetaling (67) (2...	2024	3,20			FS 4	3,20	3,20	0,00	<input type="checkbox"/>	<input type="checkbox"/>	<input type="checkbox"/>	<input type="checkbox"/>															
5	468310-57	66 Afgræsning uden grundbetaling...	2024	2,10	1,20	1,20	FS 5	1,86	1,86	0,24	<input type="checkbox"/>	<input type="checkbox"/>	<input type="checkbox"/>	<input checked="" type="checkbox"/>															
6	468310-57	67 Afgræsning med grundbetaling (...)	2024	6,82	1,20	1,20	FS 6	6,82	6,82	0,00	<input type="checkbox"/>	<input type="checkbox"/>	<input type="checkbox"/>	<input type="checkbox"/>															



- Tjek tilsagnsoplysninger for markerne

Markplan for tilsagn om tilskud til Pleje af græs- og naturarealer

Tryk på knappen "Hent" for at hente oplysninger om dine godkendte tilsagn (type 66 eller 67) og indlæse overlapsareal fra IMK.

Mangler et tilsagnslag i IMK, kan du sætte x i feltet "Tilsagnspolygon mangler i IMK", hvorefter du manuelt kan indberette tilsagnet.

Vis kun marker med tilsagn

Tilsagnstype	
kode	navn
66	Afgræsning uden grundbetaling (66) (20 )
66	Slæt uden grundbetaling (66) (2014 -) )
66	Slæt uden grundbetaling (66) (2014 -) )
67	Slæt med grundbetaling (67) (2014 -) )
66	Afgræsning uden grundbetaling (66) (20 )

A11	A12	A13	A14	A15	A16	A17	
Overlaps-areal med tilsagn	Overlap med anden ansøgers tilsagn	Overlap- per med flere typer/ satser Accept af bortfald	Om- fattet af pro- ducent- skifte	Tilsagns- polygon mangler i IMK	Benyttes kun for gule eller røde monitoreringsmarker (september/oktober)	Jeg overholder plejekravet	Dispensation for plejekravet
ha							
<input checked="" type="checkbox"/> 35,76	<input type="checkbox"/>	<input type="checkbox"/>	<input type="checkbox"/>	<input type="checkbox"/>	<input type="checkbox"/> Ja <input type="checkbox"/> Nej	<input type="checkbox"/>	
<input checked="" type="checkbox"/> 8,14	<input type="checkbox"/>	<input type="checkbox"/>	<input type="checkbox"/>	<input type="checkbox"/>	<input type="checkbox"/> Ja <input type="checkbox"/> Nej	<input type="checkbox"/>	
<input checked="" type="checkbox"/> 2,78	<input type="checkbox"/>	<input type="checkbox"/>	<input type="checkbox"/>	<input type="checkbox"/>	<input type="checkbox"/> Ja <input type="checkbox"/> Nej	<input type="checkbox"/>	
<input checked="" type="checkbox"/> 3,2	<input type="checkbox"/>	<input type="checkbox"/>	<input type="checkbox"/>	<input type="checkbox"/>	<input type="checkbox"/> Ja <input type="checkbox"/> Nej	<input type="checkbox"/>	
<input checked="" type="checkbox"/> 2,1	<input type="checkbox"/>	<input type="checkbox"/>	<input type="checkbox"/>	<input type="checkbox"/>	<input type="checkbox"/> Ja <input type="checkbox"/> Nej	<input type="checkbox"/>	

- Hvis tilsagnsoplysninger mangler

Markplan for tilsagn om tilskud til Pleje af græs- og naturarealer

Tryk på knappen "Hent" for at hente oplysninger om dine godkendte arealer.

Mangler et tilsagnslag i IMK, kan du sætte x i feltet "Tilsagnspolygon" i tilsagnsoplysningerne.

Vis kun marker med tilsagn

A1	A2	A3	A4	A5	A6	A7	A8
Fra siden 'Markplan og grundbetaling'				Afgørdekode tilsagnsberettiget	Jeg søger om udbetaling af tilskud	Afgræsningsmetode	
Marknummer	Markbloknnummer	Areal fra markkort	Afgørdekode			Synligt afgræsset	Fast afgræsningskode
		ha	kode				
1	506151-15	4,01	252		<input type="checkbox"/> Ja <input type="checkbox"/> Nej	<input type="checkbox"/>	<input type="checkbox"/>
1-0	507151-15	15,54	252		<input type="checkbox"/> Ja <input type="checkbox"/> Nej	<input type="checkbox"/>	<input type="checkbox"/>
2	506151-06	4,60	250		<input type="checkbox"/> Ja <input type="checkbox"/> Nej	<input type="checkbox"/>	<input type="checkbox"/>

Tilsagnstype

kode navn

A12	A13	A14	A15	A16	A17
Op med anden ansøgers polygon	Overlapper med flere typer/satser	Omfattet af producent-skifte	Tilsagnspolygon mangler i IMK	Benyttes kun for gule eller røde monitoreringsmarker (september/oktober)	
Accept af bortfald				Jeg overholder plejekravet	Dispensation for plejekravet
<input type="checkbox"/>	<input type="checkbox"/>	<input type="checkbox"/>	<input type="checkbox"/>	<input type="checkbox"/> Ja <input type="checkbox"/> Nej	<input type="checkbox"/>
<input type="checkbox"/>	<input type="checkbox"/>	<input type="checkbox"/>	<input type="checkbox"/>	<input type="checkbox"/> Ja <input type="checkbox"/> Nej	<input type="checkbox"/>
<input type="checkbox"/>	<input type="checkbox"/>	<input type="checkbox"/>	<input type="checkbox"/>	<input type="checkbox"/> Ja <input type="checkbox"/> Nej	<input type="checkbox"/>

- "Tilsagnspolygon mangler i IMK" – anfør korrekt tilsagnstype

Markplan for tilsagn om tilskud til Pleje af græs- og naturarealer ?

Tryk på knappen "Hent" for at hente oplysninger om dine godkendte tilsagn (type 66 eller 67) og indlæse overlapsareal fra IMK.

Mangler et tilsagnslag i IMK, kan du sætte x i feltet "Tilsagnspolygon mangler i IMK", hvorefter du manuelt kan indberette tilsagnet.

Vis kun marker med tilsagn

A1	A2	A3	A4	A5	A6	A7	A8	A9	A10	A11	A12	A13	A14	A15	A16	A17
Fra siden 'Markplan og grundbetaling'				Afgrødekode tilsagnsberettiget	Jeg søger om udbetaling af tilskud	Afgræsningsmetode		Oplysninger fra IMK			Overlap med anden ansøgning tilsagn				A16	A17
Marknummer	Markbloksnummer	Areal fra markkort	Afgrødekode			Synligt afgræsset	Fast afgræsningstryk	Overlapper eget tilsagnsnummer	Tilsagnstype	Overlapsareal med tilsagn	Overlapper anden ansøgers tilsagnsnummer	Overlapper med flere typer/satser Accept af bortfald	Omfatte af produktionsskift	Der er tilsagn	Dispensation for plejekravet	
		ha	kode													
1	506151-15	4,01	252		<input type="checkbox"/> Ja <input type="checkbox"/> Nej	<input type="checkbox"/>	<input type="checkbox"/>		Basis med F/B-tillæg (36) (2014 -) Basis med OM- og F/B-tillæg (36) (2014 -)		<input type="checkbox"/>	<input type="checkbox"/>	<input type="checkbox"/>	<input type="checkbox"/>	<input type="checkbox"/>	
1-0	507151-15	15,54	252		<input type="checkbox"/> Ja <input type="checkbox"/> Nej	<input type="checkbox"/>	<input type="checkbox"/>		Basis med OM-tillæg (36) (2014 -)		<input type="checkbox"/>	<input type="checkbox"/>	<input type="checkbox"/>	<input type="checkbox"/>	<input type="checkbox"/>	
2	506151-06	4,60	250		<input type="checkbox"/> Ja <input type="checkbox"/> Nej	<input type="checkbox"/>	<input type="checkbox"/>		Basis med Reduceret N og F/B-tillæg (37) (2014 -) Basis med Reduceret N og OM-tillæg (37) (2014 -) Basis med Reduceret N, OM- og F/B-tillæg (37) (2014 -) Basis med Reduceret N (37) (2014 -) Basis (36) (2014 -)		<input type="checkbox"/>	<input type="checkbox"/>	<input checked="" type="checkbox"/>	<input type="checkbox"/>		

A15

Tilsagnspolygon mangler i IMK



- Udfyld "Jeg søger om udbetaling"

Markplan for tilsagn om tilskud til Pleje af græs- og naturarealer

Tryk på knappen "Hent" for at hente oplysninger om dine godkendte tilsagn (type 66 eller 67) og indlæse overlapsareal fra IMK.

Mangler et tilsagnslag i IMK, kan du se "Tilsagnspolygon mangler i IMK", hvorefter du manuelt kan indberette tilsagnet.

Vis kun marker med tilsagn

A6
Jeg søger om udbetaling af tilskud

A1				A2				A3				A4				A5				A6				A7				A8				A9				A10				A11				A12				A13				A14				A15				A16				A17			
Fra siden 'Markplan og grundbetaling'																Afsgrø koder tilskud berett				Oplysninger fra IMK																Overlap med anden ansøgers tilsagn								Tilsagnspolygon mangler i IMK				Benyttes kun for gule eller røde monitoreringsmarker (september/oktober)																			
Mark-nummer	Markblok-nummer	Areal fra markkort		Afsgrøde		Fast afsgræsningstryk	Overlapper eget tilsagnsnummer		Tilsagnstype				Overlapsareal med tilsagn	Overlapper anden ansøgers tilsagnsnummer	Overlapper med flere typer/satser Accept af bortfald		Omfattet af producentskifte	Tilsagnspolygon mangler i IMK	Jeg overholder plejekravet		Dispensation for plejekravet																																														
		ha	kode	kode	navn		ha	Ja	Nej	Ja	Nej																																																								
1	506151-15	4,01	252	<input type="checkbox"/>		67	Afgræsning med grundbetaling (67) (201)										<input checked="" type="checkbox"/>		<input type="checkbox"/> Ja	<input type="checkbox"/> Nej	<input type="checkbox"/>																																														
1-0	507151-15	15,54	252	<input type="checkbox"/>															<input type="checkbox"/> Ja	<input type="checkbox"/> Nej	<input type="checkbox"/>																																														
2	506151-06	4,60	250	<input type="checkbox"/>															<input type="checkbox"/> Ja	<input type="checkbox"/> Nej	<input type="checkbox"/>																																														

Ja Nej

Ja Nej

Ja Nej

- Tjek om "Jeg søger om udbetaling" er udfyldt korrekt for alle marker

Markplan for tilsagn om tilskud til

Tryk på knappen "Hent" for at hente data om marker og tilsagnsarealer.

Mangler et tilsagnslag i IMK, kan du se det i "Tilsagnsarealer".

Vis kun marker med tilsagn

A6

Jeg søger om udbetaling af tilskud

Ja Nej

Ja Nej

Ja Nej

Ja Nej

Ja Nej

Tilsagnsarealer

Indlæs og godkendte tilsagn (type 66 eller 67) og indlæs overlapsareal fra IMK.

Indlæs "Tilsagnsarealer" og "Tilsagnsarealer mangler i IMK", hvorefter du manuelt kan indberette tilsagnet.

A1	A2	A3	A4	A5	A6	A7	A8	A9	A10	A11	A12	A13	A14	A15	A16	A17
Fra siden 'Markplan og grundbetaling'					Afgrødekode tilsagn beret		Tilsagnsareal	Oplysninger fra IMK		Overlap med anden ansøgers tilsagn	Tilsagnsareal mangler i IMK			Benyttes kun for gule eller røde monitoreringsmarker (september/oktober)		
Marknummer	Markbloknnummer	Areal fra markkort	Afgrødekode				Fast afgræsningstryk	Overlapper eget tilsagnsnummer	Tilsagnstype	Overlapsareal med tilsagn	Overlapper anden ansøgers tilsagnsnummer	Overlapper med flere typer/satser	Omfatter af producent-skifte		Jeg overholder plejekravet	Dispensation for plejekravet
		ha	kode						kode navn	ha		Accept af bortfald				
FS 1	473318-09	52,66	247		<input checked="" type="checkbox"/> Ja <input type="checkbox"/> Nej		<input checked="" type="checkbox"/>		1 66 Afgræsning uden grundbetaling (66) (20	35,76		<input type="checkbox"/>	<input type="checkbox"/>	<input type="checkbox"/>	<input type="checkbox"/> Ja <input type="checkbox"/> Nej	<input type="checkbox"/>
FS 2	473318-09	22,92	247		<input type="checkbox"/> Ja <input checked="" type="checkbox"/> Nej		<input type="checkbox"/>		2 66 Slæt uden grundbetaling (66) (2014 -)	8,14		<input type="checkbox"/>	<input type="checkbox"/>	<input type="checkbox"/>	<input type="checkbox"/> Ja <input type="checkbox"/> Nej	<input type="checkbox"/>
FS 3	468310-57	3,42	247		<input type="checkbox"/> Ja <input checked="" type="checkbox"/> Nej		<input type="checkbox"/>		3 66 Slæt uden grundbetaling (66) (2014 -)	2,78		<input type="checkbox"/>	<input type="checkbox"/>	<input type="checkbox"/>	<input type="checkbox"/> Ja <input type="checkbox"/> Nej	<input type="checkbox"/>
FS 4	468310-57	3,20	247		<input type="checkbox"/> Ja <input checked="" type="checkbox"/> Nej		<input type="checkbox"/>		4 67 Slæt med grundbetaling (67) (2014 -)	3,2		<input type="checkbox"/>	<input type="checkbox"/>	<input type="checkbox"/>	<input type="checkbox"/> Ja <input type="checkbox"/> Nej	<input type="checkbox"/>
FS 5	468310-57	5,44	318		<input type="checkbox"/> Ja <input checked="" type="checkbox"/> Nej		<input checked="" type="checkbox"/>		5 66 Afgræsning uden grundbetaling (66) (20	2,1		<input type="checkbox"/>	<input type="checkbox"/>	<input type="checkbox"/>	<input type="checkbox"/> Ja <input type="checkbox"/> Nej	<input type="checkbox"/>

- Tjek evt. om overlapsareal er korrekt

Markplan for tilsagn om tilskud til Pleje af græs- og naturarealer ?

Tryk på knappen "Hent" for at hente oplysninger om dine godkendte tilsagn (type 66 eller 67) og indlæse overlapsareal fra

Mangler et tilsagnslag i IMK, kan du sætte x i feltet "Tilsagnspolygon mangler i IMK", hvorefter du manuelt kan indberette

Vis kun marker med tilsagn

A1				A2		A3		A4		A5		A6		A7		A8		A9		A10		A11		A12		A13		A14		A15		A16		A17	
Fra siden 'Markplan og grundbetaling'				Afgørdekode tilsagnsberettiget		Jeg søger om udbetaling af tilskud		Afgræsningsmetode		Oplysninger fra IMK																									
Marknummer	Markbloknnummer	Areal fra markkort	Afgrødekode				Synligt afgræsset	Fast afgræsningstryk	Overlapper eget tilsagnsnummer	Tilsagnstype																									
		ha	kode							kode	navn																								
FS 1	473318-09	52,66	247 <input type="checkbox"/>	Ja	<input checked="" type="checkbox"/> Ja <input type="checkbox"/> Nej	<input type="checkbox"/>	<input checked="" type="checkbox"/>	<input type="checkbox"/>	1	66	Afgræsning uden grundbetaling (66) (20																								
FS 2	473318-09	22,92	247 <input type="checkbox"/>	Ja	<input type="checkbox"/> Ja <input checked="" type="checkbox"/> Nej	<input type="checkbox"/>	<input type="checkbox"/>	<input type="checkbox"/>	2	66	Slæt uden grundbetaling (66) (2014 -)																								
FS 3	468310-57	3,42	247 <input type="checkbox"/>	Ja	<input type="checkbox"/> Ja <input checked="" type="checkbox"/> Nej	<input type="checkbox"/>	<input type="checkbox"/>	<input type="checkbox"/>	3	66	Slæt uden grundbetaling (66) (2014 -)																								
FS 4	468310-57	3,20	247 <input type="checkbox"/>	Ja	<input checked="" type="checkbox"/> Ja <input type="checkbox"/> Nej	<input type="checkbox"/>	<input type="checkbox"/>	<input type="checkbox"/>	4	67	Slæt med grundbetaling (67) (2014 -)																								
FS 5	468310-57	5,44	318 <input type="checkbox"/>	Ja	<input checked="" type="checkbox"/> Ja <input type="checkbox"/> Nej	<input type="checkbox"/>	<input checked="" type="checkbox"/>	<input type="checkbox"/>	5	66	Afgræsning uden grundbetaling (66) (20																								

Overlapsareal med tilsagn		Overlapper med flere typer/satser		Omfattet af producent-skifte		Tilsagnspolygon mangler i IMK		Benyttes kun for gule eller røde monitoreringsmarker (september/oktober)		Jeg overholder plejekravet		Dispensation for plejekravet	
ha	ha	ha	ha	ha	ha	ha	ha	ha	ha	ha	ha	ha	ha
35,76													
8,14													
2,78													
3,2													
2,1													

Overlapper tilsagn anden ansøgers tilsagn?

Markplan for tilsagn om Økologisk Arealtilskud ?

Tryk på knappen "Hent" for at hente oplysninger om dine godkendte tilsagn (type 36 eller 37) og indlæse overlap.

Mangler et tilsagnslag i IMK, kan du sætte x i feltet "Tilsagnspolygon mangler i IMK", hvorefter du manuelt kan in

Vis kun marker med tilsagn

C1	C2	C3	C4	C5	C6	C7	C8	C9
Fra siden 'Markplan og grundbetaling'				Afgørde- kode tilsagns- berettiget	Afgørde- kode udbetal- ings- beret- tiget?	Jeg søger om udbetaling af tilskud	Oplysninger fra IMK	
Mark- nummer	Markblok- nummer	Areal fra markkort	Afgrøde				Overlapper eget tilsagnsnummer	Tilsagnstype
		ha	kode			<input checked="" type="checkbox"/> Ja <input type="checkbox"/> Nej	kode	navn
3-0	507152-73	16,59	4	Ja	Ja		36	Basis (36) (2014 -)

C11	C12	C13	C15
Overlap med anden ansøgers tilsagn			
Over- lapper anden ansøgers tilsagns- nummer	Over- lapper med flere typer/ satser Accept af bortfald	Om- fattet af pro- ducent- skifte	Benyttes kun for gule eller røde monitorering smarker (september/ oktober) Jeg overholder aktivitets- kravet
1, 1a	<input type="checkbox"/>	<input type="checkbox"/>	<input type="checkbox"/> Ja <input type="checkbox"/> Nej

Tag stilling til evt. producentskifte

Markplan for tilsagn om Økologisk Arealtilskud

Tryk på knappen "Hent" for at hente oplysninger om dine godkendte tilsagn (type 36 eller 37) og indlæse overlapsareal fra IMK.

Mangler et tilsagnslag i IMK, kan du sætte x i feltet "Tilsagnspolygon mangler i IMK", hvorefter du manuelt kan indberette tilsagnet.

Vis kun marker med tilsagn

**Om-
fattet
af pro-
ducent-
skifte**

C1				C2		C3		C4		C5		C6		C7		C8		C9		C10		C11		C15		
Fra siden 'Markplan og grundbetaling'				Afgørde- kode tilsagns- berettiget		Afgørde- kode udbetal- ings- beret- tiget?		Jeg søger om udbetaling af tilskud		Oplysninger fra IMK		Overlap med tilsagn												Benyttes kun for gule eller røde monitorering smarker (september/ oktober)		
Mark- nummer	Markblok- nummer	Areal fra markkort	Afgørde	ha	kode	Ja	Ja	<input checked="" type="checkbox"/> Ja <input type="checkbox"/> Nej	Overlapper eget tilsagnsnummer	Tilsagnstype		Overlaps- areal med tilsagn	Over- lapper anden ansøgers tilsagns- nummer	Ove- lap- me- typ- sat: Acc bor	ha	1, 1a									Jeg overholder aktivitets- kravet	
										kode	navn															
3-0	507152-73	16,59	4						36	Basis (36) (2014 -)		9,59														<input type="checkbox"/> Ja <input type="checkbox"/> Nej



Overlapper mark tilsagnsmarker med forskellige tilsagnstyper/satser?

Markplan for tilsagn om tilskud til Pleje af græs- og naturarealer

Tryk på knappen "Hent" for at hente oplysninger om dine godkendte tilsagnsnumre (67) og indlæse overlapsareal fra IMK.

Mangler et tilsagnslag i IMK, kan du sætte x i feltet "Tilsagnspolygon mangler i IMK", efter du manuelt kan indberette tilsagnet.

Vis kun marker med tilsagn

A1	A2	A3	A4	A5	A6	A7	A8	A10	A11	A12	A13	A14	A15	A16	A17
Fra siden 'Markplan og grundbetaling'				Afgrodekodetilsagnsberettiget	Jeg søger om udbetaling af tilskud	Afgræsningsmetode		Overlap med anden ansøgers tilsagn			Tilsagnspolygon mangler i IMK		Benyttes kun for gule eller røde monitoreringsmarker (september/oktober)		
Marknummer	Markbloknnummer	Areal fra markkort	Afgrodekode		Jeg søger om udbetaling af tilskud	Synligt afgræsset	Fast afgræsningsk	type	Overlapsareal med tilsagn	Overlapper anden ansøgers tilsagnsnummer	Overlapper med flere typer/satser	Omfatter af producent-skifte		Jeg overholder plejekravet	Dispensation for plejekravet
		ha	kode					navn	ha		Accept af bortfald				
FS 1	473318-09	52,66	247	Ja	<input checked="" type="checkbox"/> Ja <input type="checkbox"/> Nej	<input type="checkbox"/>	<input checked="" type="checkbox"/>	afgræsning uden grundbetaling (66) (2014 -)	35,76		<input type="checkbox"/>	<input type="checkbox"/>	<input type="checkbox"/>	<input type="checkbox"/> Ja <input type="checkbox"/> Nej	<input type="checkbox"/>
FS 2	473318-09	22,92	247	Ja	<input checked="" type="checkbox"/> Ja <input type="checkbox"/> Nej	<input type="checkbox"/>	<input type="checkbox"/>	læt uden grundbetaling (66) (2014 -)	8,14		<input type="checkbox"/>	<input type="checkbox"/>	<input type="checkbox"/>	<input type="checkbox"/> Ja <input type="checkbox"/> Nej	<input type="checkbox"/>
FS 3	468310-57	3,42	247	Ja	<input checked="" type="checkbox"/> Ja <input type="checkbox"/> Nej	<input type="checkbox"/>	<input type="checkbox"/>	læt uden grundbetaling (66) (2014 -)	2,78		<input type="checkbox"/>	<input type="checkbox"/>	<input type="checkbox"/>	<input type="checkbox"/> Ja <input type="checkbox"/> Nej	<input type="checkbox"/>
FS 4	468310-57	3,74	247	Ja	<input checked="" type="checkbox"/> Ja <input type="checkbox"/> Nej	<input type="checkbox"/>	<input type="checkbox"/>	læt med grundbetaling (67) (2014 -)	3,2		<input type="checkbox"/>	<input type="checkbox"/>	<input type="checkbox"/>	<input type="checkbox"/> Ja <input type="checkbox"/> Nej	<input type="checkbox"/>

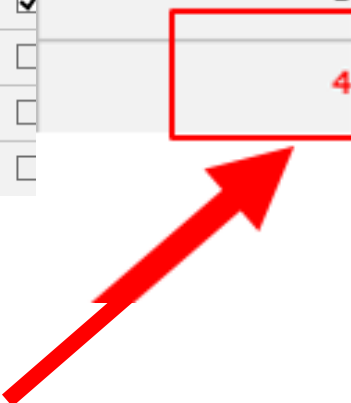

- Forskellig sats = ikke-blokerende validering
- Evt. bortfald af tilsagn/tillæg
- Opdel mark



Gul = Markblokke
Blå skravering = tilsagn
Rød stiplet = Markindtegning



Overlapper mark anden ansøgers tilsagnsmarker med forskellige tilsagnstyper/satser?

Markplan for tilsagn om tilskud til Pleje af græs- og naturarealer ?

Tryk på knappen "Hent" for at hente oplysninger om dine godkendte tilsagn (type 66 eller 67) og indlæse overlapsareal fra IMK.

Mangler et tilsagnslag i IMK, kan du sætte x i feltet "Tilsagnspolygon mangler i IMK", hvorefter du manuelt kan indberette tilsagnet

Vis kun marker med tilsagn

Markplan for tilsagn om tilskud til Pleje af græs- og naturarealer											A12	A13	A14							
Oplysninger fra IMK											Overlap med anden ansøgers tilsagn									
Fra siden 'Markplan og grundbetaling'				A5	A6	A7		A8		A9		A10	A11	Overlapper anden ansøgers tilsagnsnummer	Overlapper med flere typer/satser Accept af bortfald	Omfattet af producentskifte	A16		A17	
Marknummer	Markbloknnummer	Areal fra markkort ha	Afgrødekode	Afgrødekode tilsagnsberettiget	Jeg søger om udbetaling af tilskud	Synligt afgræsset	Fast afgræsningstryk	Overlapper eget tilsagnsnummer	Tilsagnstype	Overlapsareal med tilsagn	ha	kode	navn				ha	Benyttes kun for gule eller røde monitoreringsmarker (september/oktober)		Jeg overholder plejekravet
FS 1	473318-09	52,66	247	Ja	<input checked="" type="checkbox"/> Ja <input type="checkbox"/> Nej	<input type="checkbox"/>	<input checked="" type="checkbox"/>	1	66	Afgræsning uden grundbetaling (66) (20	35,7				<input type="checkbox"/> Ja <input type="checkbox"/> Nej	<input type="checkbox"/>				
FS 2	473318-09	22,92	247	Ja	<input checked="" type="checkbox"/> Ja <input type="checkbox"/> Nej	<input type="checkbox"/>	<input type="checkbox"/>	2	66	Slæt uden grundbetaling (66) (2014 -)	8,1				<input type="checkbox"/> Ja <input type="checkbox"/> Nej	<input type="checkbox"/>				
FS 3	468310-57	3,42	247	Ja	<input checked="" type="checkbox"/> Ja <input type="checkbox"/> Nej	<input type="checkbox"/>	<input type="checkbox"/>	3	66	Slæt uden grundbetaling (66) (2014 -)	2,7				<input type="checkbox"/> Ja <input type="checkbox"/> Nej	<input type="checkbox"/>				
FS 5	468310-57	4,54	318	Ja	<input checked="" type="checkbox"/> Ja <input type="checkbox"/> Nej	<input type="checkbox"/>	<input checked="" type="checkbox"/>	5	66	Afgræsning uden grundbetaling (66) (20	1,8				<input type="checkbox"/> Ja <input type="checkbox"/> Nej	<input type="checkbox"/>				
FS 6	468310-57	6,82	318	Ja	<input checked="" type="checkbox"/> Ja <input type="checkbox"/> Nej	<input type="checkbox"/>	<input checked="" type="checkbox"/>	6	67	Afgræsning med grundbetaling (67) (201	6,8				<input type="checkbox"/> Ja <input type="checkbox"/> Nej	<input type="checkbox"/>				
FS A	473318-09	62,37	247	Ja	<input checked="" type="checkbox"/> Ja <input type="checkbox"/> Nej	<input type="checkbox"/>	<input type="checkbox"/>	66	66	Slæt uden grundbetaling (66) (2014 -)	15,1				<input type="checkbox"/> Ja <input type="checkbox"/> Nej	<input type="checkbox"/>				
											20202	<input type="checkbox"/>	<input type="checkbox"/>							





Kontroller forskelle mellem registreret og anmeldt tilsagnsareal

Markplan for tilsagn om tilskud til Pleje af græs- og naturarealer

Tryk på knappen "Hent" for at hente oplysninger om dine godkendte tilsagn (type 66 eller 67) og indlæse overlapsareal fra IMK.

Mangler et tilsagnslag i IMK, kan du sætte x i feltet "Tilsagnspolygon mangler i IMK", hvorefter du manuelt kan indberette tilsagnet.

Vis kun marker med tilsagn

A1	A2	A3	A4	A5	A6	A7	A8	A9	A10	A11	A12	A13	A14	A15	A16	A17
Fra siden 'Markplan og grundbetaling'				Afgroede-kode tilsagns-berettiget	Jeg søger om udbetaling af tilskud	Afgræsnings-metode		Oplysninger fra IMK		Overlap med anden ansøgers tilsagn				Tilsagns-polygon mangler i IMK	Benyttes kun for gule eller røde monitoreringsmarker (september/oktober)	
Mark-nummer	Markblok-nummer	Areal fra markkort	Afgroede			Synligt af-græs-set	Fast afgræsnings-tryk	Overlapper eget tilsagnsnummer	Tilsagnstype	Overlaps-areal med tilsagn	Over-lapper anden ansøgers tilsagns-nummer	Overlap-per med flere typer/satser Accept af bortfald	Om-fattet af pro-ducent-skitte		Jeg overholder plejekravet	Dispensation for plejekravet
		ha	kode					kode	navn	ha						
FS 1	473318-09	52,66	247	Ja	<input checked="" type="checkbox"/> Ja <input type="checkbox"/> Nej	<input type="checkbox"/>	<input checked="" type="checkbox"/>	1 66	Afgræsning uden grundbetaling (66) (20	35,76		<input type="checkbox"/>	<input type="checkbox"/>	<input type="checkbox"/>	<input type="checkbox"/> Ja <input type="checkbox"/> Nej	<input type="checkbox"/>
FS 2	473318-09	22,92	247	Ja	<input checked="" type="checkbox"/> Ja <input type="checkbox"/> Nej	<input type="checkbox"/>	<input type="checkbox"/>	2 66	Slæt uden grundbetaling (66) (2014 -)	8,14		<input type="checkbox"/>	<input type="checkbox"/>	<input type="checkbox"/>	<input type="checkbox"/> Ja <input type="checkbox"/> Nej	<input type="checkbox"/>
FS 3	468310-57	3,42	247	Ja	<input checked="" type="checkbox"/> Ja <input type="checkbox"/> Nej	<input type="checkbox"/>	<input type="checkbox"/>	3 66	Slæt uden grundbetaling (66) (2014 -)	2,78		<input type="checkbox"/>	<input type="checkbox"/>	<input type="checkbox"/>	<input type="checkbox"/> Ja <input type="checkbox"/> Nej	<input type="checkbox"/>
FS 5	468310-57	4,54	318	Ja	<input checked="" type="checkbox"/> Ja <input type="checkbox"/> Nej	<input type="checkbox"/>	<input checked="" type="checkbox"/>	5 66	Afgræsning uden grundbetaling (66) (20	1,86		<input type="checkbox"/>	<input type="checkbox"/>	<input type="checkbox"/>	<input type="checkbox"/> Ja <input type="checkbox"/> Nej	<input type="checkbox"/>
FS 6	468310-57	6,82	318	Ja	<input checked="" type="checkbox"/> Ja <input type="checkbox"/> Nej	<input type="checkbox"/>	<input checked="" type="checkbox"/>	6 67	Afgræsning med grundbetaling (67) (201	6,82		<input type="checkbox"/>	<input type="checkbox"/>	<input type="checkbox"/>	<input type="checkbox"/> Ja <input type="checkbox"/> Nej	<input type="checkbox"/>
FS A	473318-09	62,37	247	Ja	<input checked="" type="checkbox"/> Ja <input type="checkbox"/> Nej	<input type="checkbox"/>	<input type="checkbox"/>	66	Slæt uden grundbetaling (66) (2014 -)	15,17	20202	<input type="checkbox"/>	<input checked="" type="checkbox"/>	<input type="checkbox"/>	<input type="checkbox"/> Ja <input type="checkbox"/> Nej	<input type="checkbox"/>
Sum		219,44														

Forskel på dine registrerede tilsagn og anmeldt tilsagnsareal

Tabellen viser forskel mellem dine registrerede tilsagn og de indlæste tilsagn i tabellen "Markplan for tilsagn til Pleje af græs- og naturarealer."

Kun marker, hvor der i "Markplan for tilsagn om Pleje af græs- og naturarealer" er markeret i "Ja" til "Jeg søger udbetaling af tilskud" vil indgå i felterne "Marker med overlap", "Overlapsareal med tilsagn" samt "Udbetalingsareal".

Tag stilling til eventuel difference og husk senest d. 12-05-2020 at indsende producentskifteerklæring via Tast selv-service, ved overdragelse af tilsagn, hvis du vil undgå, at tilsagnet bortfalder.

B1	B2	B3	B4	B5	B6	B7	B8	B9	B10	B11	B12	B13	B14	B15
Registrerede oplysninger							Indberettede oplysninger fra IMK			Konsekvens for tilsagn		Omfattet af producentskifte		Jeg tilføjer bemærkning for dette tilsagn
Tilsagns-nummer	Markblok-nummer	Tilsagnstype	Udløbs-år	Tilsagns-areal	Regi-streret græs-nings-tryk	Ønsket ned-sat græs-nings-tryk	Marker med overlap	Overlaps-areal med tilsagn	Ud-betalings-areal	Forskel mellem tilsagns-og overlapsareal	Accept af under-anmeldt tilsagn og evt. krav om tilbage-betaling	Med over-dragelse af tilsagn	Uden over-dragelse af tilsagn	
		kode	år	sk.pr.ha	sk.pr.ha			ha	ha	ha				
1	473318-09	66 Afgræsning uden grundbetaling...	2024	35,76	1,20	1,20	FS 1	35,76	35,76	0,00	<input type="checkbox"/>	<input type="checkbox"/>	<input type="checkbox"/>	<input type="checkbox"/>
2	473318-09	66 Slæt uden grundbetaling (66) (2...	2024	8,14			FS 2	8,14	8,14	0,00	<input type="checkbox"/>	<input type="checkbox"/>	<input type="checkbox"/>	<input type="checkbox"/>
3	468310-57	66 Slæt uden grundbetaling (66) (2...	2024	4,04			FS 3	2,78	2,78	1,26	<input type="checkbox"/>	<input type="checkbox"/>	<input type="checkbox"/>	<input checked="" type="checkbox"/>
4	468310-57	67 Slæt med grundbetaling (67) (2...	2024	3,20			FS 4	3,20	3,20	0,00	<input type="checkbox"/>	<input type="checkbox"/>	<input type="checkbox"/>	<input type="checkbox"/>
5	468310-57	66 Afgræsning uden grundbetaling...	2024	2,10	1,20	1,20	FS 5	1,86	1,86	0,24	<input type="checkbox"/>	<input type="checkbox"/>	<input type="checkbox"/>	<input checked="" type="checkbox"/>
6	468310-57	67 Afgræsning med grundbetaling (...)	2024	6,82	1,20	1,20	FS 6	6,82	6,82	0,00	<input type="checkbox"/>	<input type="checkbox"/>	<input type="checkbox"/>	<input type="checkbox"/>

Tilsagnsgruppe-niveau



Forskelle mellem registrerede og anmeldte tilsagn

Forskel på dine registrerede tilsagn og anmeldt tilsagnsareal ?

Tabellen viser forskel mellem dine registrerede tilsagn og de indlæste tilsagn i tabellen "Markplan for tilsagn om Pleje af græs- og naturarealer".

Kun marker, hvor der i "Markplan for tilsagn om Pleje af græs- og naturarealer" er markeret i "Ja" til "Jeg skal betale for produktionsafgift".

"Marker med overlap", "Overlapsareal med tilsagn" samt "Udbetalingsareal".

Tag stilling til eventuel difference og husk senest d. 12-05-2020 at indsende producentskifteerklæring via [www.miljøstyrelsen.dk](#) vil undgå, at tilsagnet bortfalder.

B1	B2	B3		B4	B5	B6	B7	B8	B9	Accept af under-anmeldt tilsagn og evt. krav om tilbagebetaling	Omfattet af producentskifte	Jeg tilføjer bemærkning for dette tilsagn
Registrerede oplysninger								Indberettede oplysninger				
Tilsagns-nummer	Markblok-nummer	Tilsagnstype		Udløbs-år	Tilsagns-areal	Regi-strerret græs-nings-tryk	Ønsket nedsat græs-nings-tryk	Marker med overlap	Overlaps-areal med tilsagn			
		kode	navn	år	sk.pr.ha		sk.pr.ha		ha	<input type="checkbox"/>	<input type="checkbox"/>	<input type="checkbox"/>
1	473318-09	66	Afgræsning uden grundbetaling...	2024	35,76	1,20	1,20	FS 1	35,76	<input type="checkbox"/>	<input type="checkbox"/>	<input type="checkbox"/>
2	473318-09	66	Slæt uden grundbetaling (66) (2...	2024	8,14			FS 2	8,14	<input type="checkbox"/>	<input type="checkbox"/>	<input type="checkbox"/>
3	468310-57	66	Slæt uden grundbetaling (66) (2...	2024	4,04			FS 3	2,78	<input type="checkbox"/>	<input type="checkbox"/>	<input type="checkbox"/>
4	468310-57	67	Slæt med grundbetaling (67) (2...	2024	3,20			FS 4	3,20	<input type="checkbox"/>	<input type="checkbox"/>	<input type="checkbox"/>
5	468310-57	66	Afgræsning uden grundbetaling...	2024	2,10	1,20	1,20	FS 5	1,86	<input type="checkbox"/>	<input type="checkbox"/>	<input type="checkbox"/>
6	468310-57	67	Afgræsning med grundbetaling (...)	2024	6,82	1,20	1,20	FS 6	6,82	<input type="checkbox"/>	<input type="checkbox"/>	<input type="checkbox"/>
Sum					60,06				58,56	<input type="checkbox"/>	<input type="checkbox"/>	<input type="checkbox"/>
										0,00	0,00	0,00



Tag stilling til forskelle

B1	B2	B3		B4	B5	B6	B7
Registrerede oplysninger							
Tilsagnsnummer	Markbloknummer	Tilsagnstype		Udløbsår	Tilsagnsareal	Registreret græsningstryk	Ønsket nedsat græsningstryk
		kode	navn	år		sk.pr.ha	sk.pr.ha
3	468310-57	66	Slæt uden grundbetaling (66) (2...	2024	4,04		
5	468310-57	66	Afgræsning uden grundbetaling...	2024	2,10	1,20	1,20

B11	B12	B13	B14	B15
Konsekvens for tilsagn		Omfattet af producentskifte		Jeg tilføjer bemærkning for dette tilsagn
Forskel mellem tilsagns- og overlapsareal	Accept af underanmeldt tilsagn og evt. krav om tilbagebetaling	Med overdragelse af tilsagn	Uden overdragelse af tilsagn	
ha				
1,26	<input type="checkbox"/>	<input type="checkbox"/>	<input type="checkbox"/>	<input type="checkbox"/>
0,24	<input type="checkbox"/>	<input type="checkbox"/>	<input type="checkbox"/>	<input type="checkbox"/>

Tag stilling til forskelle

- Er marken korrekt indtegnet?
- Skal tilsagnsarealet bortfalde?
- Er arealet omfattet af producentskifte?
- Andet?

Tag stilling til forskelle

B1	B2	B3		B4	B5	B6	B7
Registrerede oplysninger							
Tilsagnsnummer	Markbloknummer	Tilsagnstype		Udløbsår	Tilsagnsareal	Registreret græsningstryk	Ønsket nedsat græsningstryk
		kode	navn	år		sk.pr.ha	sk.pr.ha
3	468310-57	66	Slæt uden grundbetaling (66) (2...	2024	4,04		
5	468310-57	66	Afgræsning uden grundbetaling...	2024	2,10	1,20	1,20

B11	B12	B13	B14	B15
Konsekvens for tilsagn		Omfattet af producentskifte		Jeg tilføjer bemærkning for dette tilsagn
Forskel mellem tilsagns- og overlapsareal	Accept af underanmeldt tilsagn og evt. krav om tilbagebetaling	Med overdragelse af tilsagn	Uden overdragelse af tilsagn	
ha				
1,26	<input checked="" type="checkbox"/>	<input type="checkbox"/>	<input type="checkbox"/>	<input type="checkbox"/>
0,24	<input type="checkbox"/>	<input checked="" type="checkbox"/>	<input type="checkbox"/>	<input type="checkbox"/>

Mulighed for bemærkning – manuel sagsbehandling

B15

Jeg tilføjer bemærkning for dette tilsagn

B1	B2	B3		B4	B5	B6	B7	B8			B9	B10	B11		B12	B13	B14
Registrerede oplysninger								Indberettede oplysninger fra IMK				Konsekvens for tilsagn		Omfattet af producentskifte			
Tilsagnsnummer	Markbloknummer	Tilsagnstype		Udløbsår	Tilsagnsareal	Registreret græsningstryk	Ønsket nedsat græsningstryk	Marker med overlap	Overlapsareal med tilsagn	Udbetalingsareal	Forskel mellem tilsagns- og overlapsareal	Accept af underanmeldt tilsagn og evt. krav om tilbagebetaling	Med overdragelse af tilsagn	Uden overdragelse af tilsagn			
		kode	navn	år		sk.pr.ha	sk.pr.ha		ha	ha	ha						
1	473318-09	66	Afgræsning uden grundbetaling...	2024	35,76	1,20	1,20	FS 1	35,76	35,76	0,00	<input type="checkbox"/>	<input type="checkbox"/>				
2	473318-09	66	Slæt uden grundbetaling (66) (2...	2024	8,14			FS 2	8,14	8,14	0,00	<input type="checkbox"/>	<input type="checkbox"/>				
3	468310-57	66	Slæt uden grundbetaling (66) (2...	2024	4,04			FS 3	2,78	2,78	1,26	<input type="checkbox"/>	<input type="checkbox"/>				
4	468310-57	67	Slæt med grundbetaling (67) (2...	2024	3,20			FS 4	3,20	3,20	0,00	<input type="checkbox"/>	<input type="checkbox"/>				
5	468310-57	66	Afgræsning uden grundbetaling...	2024	2,10	1,20	1,20	FS 5	1,86	1,86	0,24	<input type="checkbox"/>	<input type="checkbox"/>				
6	468310-57	67	Afgræsning med grundbetaling (...)	2024	6,82	1,20	1,20	FS 6	6,82	6,82	0,00	<input type="checkbox"/>	<input type="checkbox"/>				
Sum					60,06				58,56	58,56	1,50	0,00	0,00				





Skemakontrol

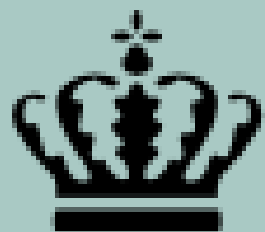

Miljø- og Fødevareministeriet
Landbrugsstyrelsen

➤ Velkommen

➤ Oversigter og breve

➤ Skemaer

Vælg funktion



Udfør



Skema-
kontrol



Vis/Tilknyt
markkort



Indsend

In
>

- Kør skemakontrol og tag stilling til udslag



Skemaet kan ikke indsendes, da et eller flere felter ikke er udfyldt eller er udfyldt med en ugyldig værdi.

Der er fejl i felt: UdbetalTilskudIndikator - Fejl: Sæt x i Ja i eller Nej [Udbetal Økologisk Arealtilskud - D7]

Fejl-

søger udbetaling på mark med Økologisk Arealtilskud

Er du i Internet Markkort (IMK) et tilsagn om Økologisk Arealtilskud. På siden "Udbetaling af Økologisk Arealtilskud" skal du tage stilling til, om du søger om udbetaling af tilskud på marken. Sæt x i "Ja", hvis du søger om udbetaling af tilskud på marken. Sæt x i "Nej", hvis du ikke søger om udbetaling af tilskud på marken. Sæt x i "Nej", hvis du mener, at overlappet med Økologisk Arealtilskud i IMK er forkert, eller hvis du har overtaget et areal eller en overdragelse af tilsagnet. Vær altid opmærksom på, at et x i "Nej" normalt vil betyde bortfald af

Ja

Udbetaling af Økologisk Arealtilskud, men vi har ikke oplysninger om din autorisation

Udbetaling af Økologisk Arealtilskud har du for mark 3-0 søgt om udbetaling af Økologisk Arealtilskud. Vi har ikke på siden "Økologi - marker" registreret, at du er autoriseret økolog. Du kan ikke søge om Økologisk Arealtilskud, hvis du ikke er autoriseret økolog eller har ansøgt herom. Har du allerede ansøgt om at blive økolog, skal du ikke gøre yderligere. Skal du ikke

Nej

127624

127651

Servicemeddelelser:

Kode **Beskrivelse** ↑

"Vis kun marker med tilsagn" er aktiveret

På en eller flere af siderne for "Udbetaling af tilskud" har du markeret i feltet "Vis kun marker med tilsagn". Vær opmærksom på, at du på disse sider kun får vist de marker, hvor du har anmeldt et tilsagn. For at vise alle marker i fællesskemaet fjernes markeringen på de relevante sider.

Der er skrevet bemærkninger på siden "Udbetaling af tilskud - Pleje af græs- og naturarealer"

På siden "Udbetaling af tilskud - Pleje af græs- og naturarealer" har du skrevet en bemærkning. I bemærkningsfeltet er oplyst følgende: Te3st





Typiske udfordringer i FS2019

- Forkert tilsagnstype valgt
- Manglende indberetning af tillæg (ØA)
- Indtegning på tværs af forskellige tilsagnstyper/satser
- Bemærkninger, irrelevante

- Bemærkninger, irrelevante

Bemærkninger til Pleje af græs- og naturarealer		e mere	
E	Sæt kryds, og bemærkningsfeltet åbner (maks. 2000 tegn). På siden 'Vedhæft filer' k omfattende dokumentation til fællesskemaet i form af én eller flere filer.		<input checked="" type="checkbox"/>
	Mark 4 og 5 skal producentskiftes.	<input type="checkbox"/>	
		<input type="checkbox"/>	
		<input type="checkbox"/>	
		<input type="checkbox"/>	
		<input type="checkbox"/>	
		<input checked="" type="checkbox"/>	

Opsamling

- ✓ Tjek at tilsagnsoplysninger er angivet for alle arealer, og påfør evt. selv
- ✓ Sørg for at anmelde korrekt tilsagnstype
- ✓ Benyt brugerguide ved tvivlstilfælde

Spørgsmål?





Information om tilsagns- og producentskifteskema



Nye tilsagn 2020

- Særskilt ansøgningskema i Tast-selv
- Ansøgningsrunde 10. august – 30. september 2020
- Yderligere information kommer senere på året



Miljø- og Fødevareministeriet
Landbrugsstyrelsen

Producentkifte 2020

- Indsendelse fra 3. februar 2020

Overdragelse af rådighed	P-skiftet skal indsendes
17. april 2020 eller tidligere	Senest den 12. maj 2020

- Husk at den økologiske status skal flyttes straks