

# Konditionalitet og ændringer

## til GLM:

Justeringer i krav til god  
landbrugs- og miljømæssig stand



# I skal høre om:



- **01** Hvad er konditionalitet
- **02** Kortlagsopdateringer
- **03** GLM 1: Status for permanent græs
- **04** Ændringer i GLM 6, GLM 7 og GLM 8
- **05** Ændring i fællesskemaet



# Hvad er konditionalitet?

## Generelt:

- Konditionalitet er ikke støttebetingelser
- Du risikerer at blive trukket i støtte, hvis ikke du overholder kravene.

## To typer krav:

- Lovgivningsbestemte forvaltningskrav (LF)
- Krav om god landbrugs- og miljømæssig stand (GLM)



	<b>Krav oversigt</b>	<b>Er der sket en ændring ift. 2023?</b>
<b>GLM 1</b>	Opretholdelse af permanent græs	Nej
<b>GLM 2</b>	Beskyttelse af kulstofholdige jorder	Nej
<b>GLM 3</b>	Forbud mod afbrænding af omdriftsstub, undtagen af plantesundhedshensyn	Nej
<b>GLM 4</b>	Krav om 3-metersbræmmer	Nej
<b>GLM 5</b>	Pløjningsforbud i erosionsfølsomme områder	Nej
<b><u>GLM 6</u></b>	Krav om jorddække i efterår/vinter	Ja
<b><u>GLM 7</u></b>	Krav om afgrøderotation	Ja
<b><u>GLM 8</u></b>	Krav om 4 pct. ikke-produktive arealer, landskabstræk og beskæringsforbud	Ja
<b>GLM 9</b>	Forbud mod pløjning og omlægning af permanent græs i habitatområder	Nej

# Ændring i kortlag siden 2024

## Kortlag der er blevet opdateret til 2024

- GLM 4 korttema med 3-metersbræmmer
- GLM 9 korttema med permanent græs i habitatområder

## Kortlag der ikke opdateres årligt

- GLM 5 korttema over jorderosionsarealer



# Vejledninger til konditionalitets- krav

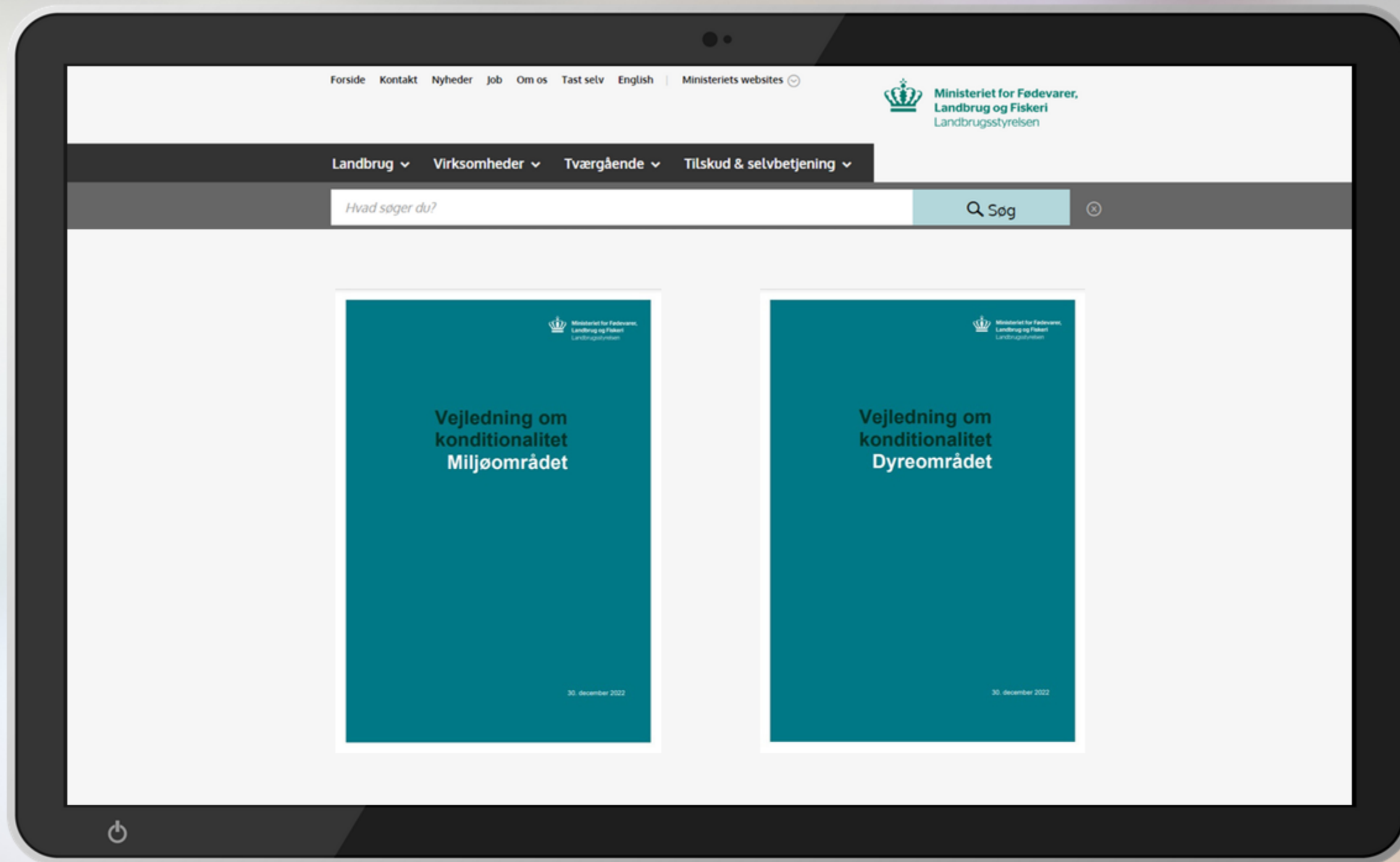

# GLM 1 status

## GLM 1 indføres som:

- Et omlægningsforbud af arealer udlagt med permanent græs, hvis permanent græs falder med 3 pct. ift. 2018
- Et krav om genetablering af permanent græs, hvis permanent græs falder med 5 pct. ift. 2018
- GLM 1 træder ikke i kraft i 2024



# Permanent græs er stabil

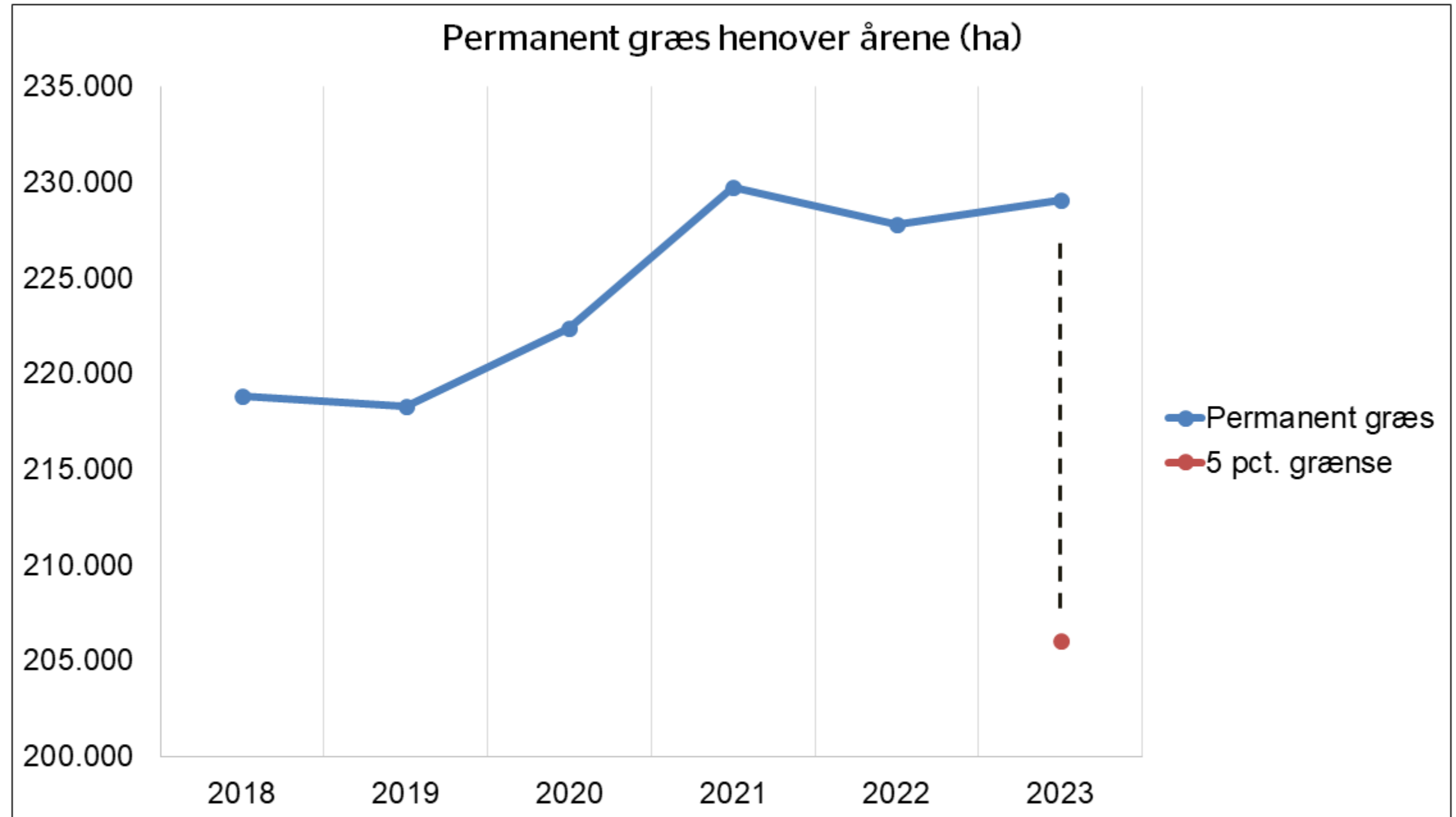



# GLM 6-krav om jorddække i efterår/vinter

- Krav om jorddække i 3 perioder på omdriftsarealer og permanente afgrødearealer
- Omdriftsgræs og permanent græs er ikke omfattet af GLM 6
- Jorddække kan bestå af alt fra planterester, stub til plantedække (dvs. vintersæd, efterafgrøder, brak)



# GLM 6 perioder med krav om jorddække

Periode	Her er der krav om jorddække i perioden
Fra høst til 1. oktober	<ul style="list-style-type: none"><li>• Arealer, hvor der senest er høstet roer</li><li>• Lerholdige jorder (JB 7-9)</li></ul>
Fra høst til 20. oktober	<ul style="list-style-type: none"><li>• Lettere lerjorder (JB 5, 6, 10, 11)</li><li>• Gartneriafgrøder</li></ul>
Fra høst til 1. februar	<ul style="list-style-type: none"><li>• Alle sandjorde (JB 1 -4)<ul style="list-style-type: none"><li>◦ Inklusiv efterafgrøder på sandjorder</li></ul></li></ul>



# GLM 6 perioder med krav om jorddække

Periode	Her er der krav om jorddække i perioden
Fra høst til 1. oktober	<ul style="list-style-type: none"><li>• Arealer, hvor der senest er høstet roer</li><li>• Lerholdige jorder (JB 7-9)</li></ul>
Fra høst til 20. oktober	<ul style="list-style-type: none"><li>• Lettere lerjorder (JB 5, 6, 10, 11)</li><li>• Gartneriafgrøder</li></ul>
Fra høst til 1. februar	<ul style="list-style-type: none"><li>• Alle sandjorde (JB 1 -4)<ul style="list-style-type: none"><li>◦ Inklusiv efterafgrøder på sandjorder</li></ul></li></ul>
<b>Brak</b>	<ul style="list-style-type: none"><li>• <b>Krav om jorddække fra 1. september til hhv. 1. oktober, 20. oktober og 1. februar</b></li></ul>

Bemærk, at du altid gerne må omlægge til en anden afgrøde inden for de følsomme perioder, så længe du sår nyt plantedække senest fire uger efter jordbearbejdning, dog senest seks uger efter frøgræs.



# Nyt i GLM 6

## Undtagelser

- Efter høst af kartofler
- Planteskoler
- **Ukrudtsbekæmpelse økologisk praksis**
- **Grøntsagsafgrøder**
- **Frøafgrøder**





# Økologisk praksis ændring i 2024

Det er tilladt at fjerne jorddække på følgende arealer:

- Certificerede økologiske arealer
- Arealer under omlægning til økologi
- Arealer der ikke sprøjtes i hele kalenderåret



# GLM 6

## Grøntsagsafgrøder

Det er tilladt at fjerne planterester på arealer, hvor der senest er høstet en eller flere af følgende grøntsager.

Afgrøde	Afgrødekode
Asieagurker	400
Babyleaves	427
Bladselleri	402
Blomkål	403
Broccoli	404
Centnergræskar	553
Grønkål	406
Grøntsager, andre (friland)	434
Grøntsager, blandinger	450
Hvidkål	408
Jordkokker, konsum	429
Kinakål	409
Knoldselleri	410
Løg	411
Mandelgræskar	552
Moskusgræskar	551
Porre	415
Rosenkål	416
Rødbede	417
Rødkål	418
Salat (friland)	420
Spidskål	428
Spinat	422
Savoykål	421
Suktermajs	423
Ærter, konsum	424



# Frøafgrøder

Det er tilladt at lave falsk såbed om efteråret, hvor der skal sås en frøafgrøde det følgende kalenderår.

Det gælder frøgræs og havefrø.

Kontrol

Du skal kunne dokumentere frøafgrøden med kontrakt senest 1. juni det følgende år.



# Hvornår er GLM 6-krav om jorddække overholdt, og hvornår er det overtrådt?





# GLM 6 er overholdt med stub



Ministeriet for Fødevarer, Landbrug og Fiskeri  
Landbrugsstyrelsen



# GLM 6 er overholdt med planterester



# Sort jord: kravet er ikke overholdt



Ministeriet for Fødevarer, Landbrug og Fiskeri  
Landbrugsstyrelsen



# GLM 7-krav om afgrøderotation

- På mindst 35 pct. omdriftsareal ny afgrøde ift. sidste år.
- Maks samme afgrøde på samme areal i 3 år i træk.
  - Hvis du laver græsudlæg i majs indtil 1. februar tæller græs som en ny afgrøde, og du kan derfor have majs i mere end 3 år.
  - Hvis du dyrker tidligt høstede spisekartofler med efterafgrøder, tæller efterafgrøder med som en ny afgrøde.
- I 2025 ses tilbage på afgrøder i 2022, 2023 og 2024



# Nyt i GLM 7



- Arealer med flerårige afgrøder, græs og andet grøntfoder, brak.
- Bedrifter < 10 ha omdriftsareal.
- Bedrifter med mindst 75 pct. omdrift dyrket med græs, brak, bælgplanter.
- Bedrifter med mindst 75 pct. landbrugsareal dyrket med permanent græs og/eller græs i omdrift.
- Derudover har vi nogle særlige afgrøder, der er nationale undtagelser for, som du kan se på vores hjemmeside.
- **Forsøgsparcer er undtaget.**

# GLM 8 delkrav 2

Mindst 4 pct. af din bedrifts omdriftsarealer skal bestå af ikke-produktive elementer og arealer.

NYT: Mulighed for at udskyde fristen for blomster-/bestøverbrak.

## GLM 8 elementer får alle grundbetaling

- 1 Brak
- 2 Blomster- og bestøverbrak
- 3 Markbræmmer
- 4 Småbiotoper
- 5 Markkrat
- 6 GLM-landskabselementer



# Ny undtagelse i GLM 8 krav om 4%

## Undtagelsen kan benyttes af:

Bedrifter, hvor mere end 75 pct. af omdriftsjorden anvendes til græs eller andet grøntfoder med en kvælstofnorm og fosfornorm på 0, og som ikke jordbehandles eller omlægges i det indeværende år.

Undtagne bedrifter er ikke undtaget delkrav 1 eller 3.

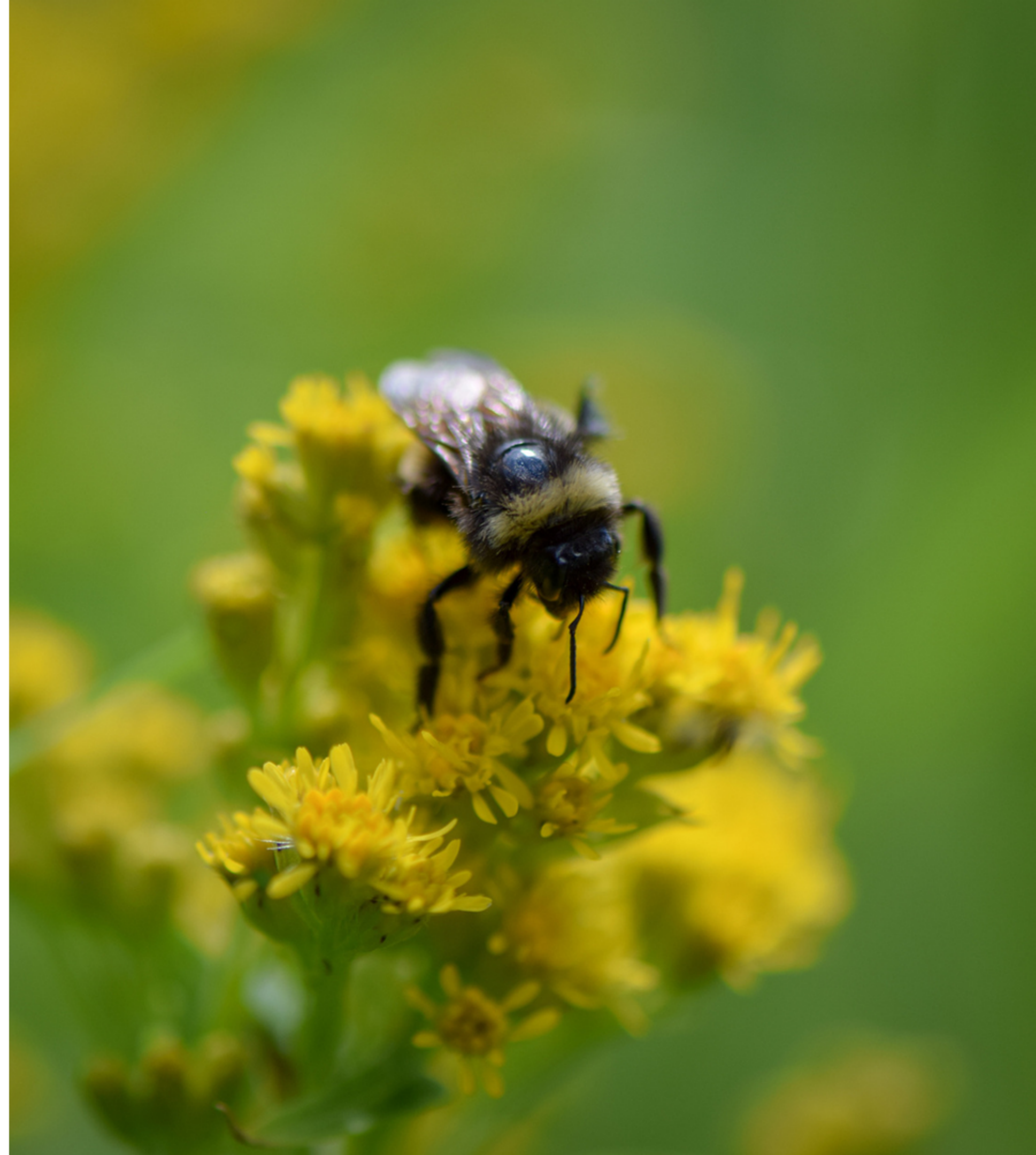

# GLM 8 ny undtagelse

Ændringen vil medføre, at du ikke er tvunget til at frahegne dele af et græsningsareal for at opfylde GLM 8-kravet om 4 pct.

Dette vil især være til gavn for dig, som har mange græsarealer med femårig forpligtelse til græsning under ordningen pleje af græs- og naturarealer.

Tabel over afgrødekoder for undtagelse	
Afgrødekode	Afgrødenavn
247	Miljøgræs MVJ-tilsagn (0 N), omdrift
264	Græs og kløvergræs uden norm, under 50 pct. kløver (omdrift)
285	Græs og kløvergræs uden norm, over 50 pct. kløver (omdrift)
362	Paludikultur, omdriftsgræs







# GLM 8 delkrav 1

Med GLM 8 delkrav 1 skal du fastholde GLM-landskabselementer på din bedrift:

- GLM-søer
- GLM-fortidsminder

**OBS: Kravet gælder for alle GLM-elementerne**



# GLM 8 delkrav 3

Med delkrav 3 må du ikke beskære træer og buske i fuglenes ynglesæson fra 15. marts til 31. juli.

Beskæringsforbuddet gælder for alle træer og buske, der ikke indgår i produktion.



# Ændring i fællesskemaet i 2024

## Krav om årlig rotation mellem afgrøder (GLM7)

 Det ser ud til, at du ikke opfylder kravet og mangler rotation på 7,62 ha.

 Vær opmærksom på, at data om økologiske marker er hentet på baggrund af 2023. Det skyldes, at vi ikke kan hente omlægningsdatoer for 2024. Har du ikke indsendt Økologiskema 2024, så gør det hurtigst muligt. Herefter bør du genindsende dit Fællesskema 2024.

 [Beregn GLM7, GLM8 og bioordninger](#)

Sidst du beregn  
13-11-2023 08

## Krav om 4 % ikke-produktive arealer på omdriftsarealer (GLM8)

 Du mangler at tage stilling til, om du ønsker at være undtaget fra kravet i fanen herunder. Herefter skal du trykke på "Beregn GLM7, GLM8 og bioordninger".

le GLM-krav og bioordninger var d.

## GLM 7

Alle økologiske marker skal indberettes i økologiskemaet, ikke i fællesskemaet.

## GLM 8

Nyt felt, hvor du skal sætte hak og tilmelde dig undtagelsen.

# Spørgsmål?



Ministeriet for Fødevarer, Landbrug og Fiskeri  
Landbrugsstyrelsen