

# Stamtavler af tyre af Jysk Kvæg

Med angivelse af sædlager i Genbanken  
og blodandele fra hhv.

Jysk Kvæg (intern racekode = 46) og  
Sortbroget Jydsk Malkekvæg (intern racekode = 47)

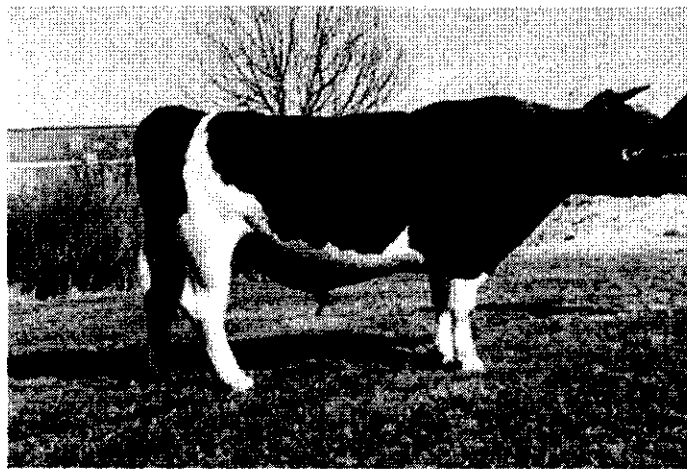

Engdal 81, CHR-dymr. 32360-00081, Stbnr. 87246.

Februar 2007

Udvalget til Bevarelse af Genressourcer  
hos Danske Husdyr



**Stb.nr. 87001****Gråblis**

CKR-dyrnr

Født 01-01-1986 Race: 87

100% 46

GENBANKEN - KLAUSULERET

Ejer:	Opdrætter:	Avlsværdital:
	Karl Nielsen	Kødproduktionsindeks:
	Tolshøj 21	S-indeks
	Vesterballe	Y-indeks
	9631 GEDSTED	

Far	Valdemar	Farfar	Stb. nr.
Stb. nr.	Jysk tynd fra	Udl.stb.nr.	
udl.stb.nr.	Chr. Westergaard, Bjergby	Farmor	
S-indeks		Udl.stb.nr.	
Y-indeks			

Mor	Jysk ko fra Chr. Westergaard, Bjergby
CKR-dyrnr.	Født

Lineær bed.: Str.	Krop	Lemmer	Malkeorg.
Eksteriørtal: Kro	Lemmer	Malkeorg.	Helhed

S-indeks	M-indeks	Krop
Y-indeks	F-indeks	Lemmer
	P-indeks	Malkeorg.

Nr.	Dato	305 dages ydelse						Seneste 10 afkom (Ingen sammenhæng med kælvingsnr.)
		Mælk		Fedt		Protein		
		Kg	Pct.	Kg	Pct.	Kg	Kg	

Gns. lakt.:

Morfars far	Stb. nr.
Morfars mor	
Mormors far	Stb. nr.
Mormors mor	

Morfars far	Stb. nr.
Morfars mor	
Mormors far	Stb. nr.
Mormors mor	

**Stb.nr. 87002****Musegrå**

CKR-dyrnr

Født 01-01-1987 Race: 87

46 : 100%

GENBANKEN KLASULERET

Ejer:

Opdrætter:

Avlsværdital:

Mosbjerg  
Jerupvej 613 Vendsyssel Hist. Museum  
9870 Sindal

Kødproduktionsindeks:

S-indeks

Y-indeks

Far

Farfar

Stb. nr.

Stb. nr.

Udl.stb.nr

udl.stb.nr

S-indeks

Farmor

Udl.stb.nr

Y-indeks

Mor

CKR-dyrnr. 78750-00001 Født 1984 hos Chr. Westergaard, Bjergby

Lineær bed.: Str.

Krop

Lemmer

Malkeorg.

Eksteriørtal: Kro

Lemmer

Malkeorg.

Helhed

S-indeks

M-indeks

Krop

Y-indeks

F-indeks

Lemmer

P-indeks

Malkeorg.

Kælvning

305 dages ydelse

Seneste 10 afkom

(Ingen sammenhæng med kælvningsnr.)

Nr.	Dato	Mælk		Fedt		Protein		F + P
		Kg	Pct.	Kg	Pct.	Kg	Pct.	Kg

Gns. lakt.:

Morfar

Morfars far

Stb. nr.

Stb. nr.

Morfars mor

S-indeks

Y-indeks

Mormor

Mormors far

Stb. nr.

CKR-dyrnr.

Født

Mormors mor

S-indeks

Y-indeks

**Stb.nr. 87003****Tolshøj**

CKR-dyrn

Født 20-10-1987 Race: 87

46; 100%

GENBANKEN KLAUSULERET

Ejer:

Opdrætter:

Avlsværdital:

Karl Nielsen

Kødproduktionsindeks:

Tolshøj 21

S-indeks

Vestervalle

Y-indeks

9631 GEDSTED

Far

Farfar

Gråblis

Valdemar

Stb. nr.

87001

Stb. nr.

udl.stb.nr

Udl.stb.nr

Fysek by fra Chr. Westergaard, Bjergby

S-indeks

Farmor

Y-indeks

Udl.stb.nr

Fysek by fra Chr. Westergaard, Bjergby

Mor

CKR-dyrnr. 064583-00003

Født

Mathilde

Lineær bed.: Str.

Krop

Lemmer

Malkeorg.

Eksteriørtal: Kro

Lemmer

Malkeorg.

Helhed

S-indeks

M-indeks

Krop

Y-indeks

F-indeks

Lemmer

P-indeks

Malkeorg.

Kælvning

305 dages ydelse

Seneste 10 afkom

(Ingen sammenhang med kælvningsnr.)

Nr.	Dato	Mælk		Fedt		Protein		F + P
		Kg	Pct.	Kg	Pct.	Kg	Kg	

Gns. lakt.:

Morfar

Morfars far

Stb. nr.

Stb. nr.

S-indeks

Morfars mor

Y-indeks

Mormor

Mormors far

CKR-dyrnr.

Stb. nr.

Født

Mormors mor

S-indeks

Y-indeks

EKSTERIØRBESKRIVELSE AF TYRE FRA OREGAARD, FORETAGET AF  
E.O.NIELSEN, DEN 12.DEC.1989

VENDELBO

Middelstor, sortbroget lidt lang tyr. Almindelig af hoved og hals, fast bov, dybt rummeligt midtstykke, vigende ryg, en smule opstajet, middelbredt regelmæssigt firesidet kryds med høj halerod. Middeldybe fyldige lår, sunde velstillide lemmer.

JYDEN

Lille mørk-sortbroget tyr, almindelig af hoved og hals, fast bov, middeldyb af bryst og lyske, lidt vigende overlinie, lige knap middelbredt, regelmæssigt firesidet kryds med høj halerod, sunde velstillede lemmer, lidt underudviklede testikler.

MORSØ

Middelstor, ret velbygget gråbroget tyr, velformet hoved og hals, ret velstillet, lidt markeret bov, dybt rummeligt midtstykke, ret velbåret overlinie, lige middelbredt firesidet kryds med fremtrædende korsbenskam og halerod, knap middeldybe lår, ret velstillede lemmer med hævelse i venstre has.

DONSTED

Lille sortbroget tyr, lidt groft hoved og hals, velstillet bov, middeldybt og rummeligt midtstykke, en smule vigende overlinie, lige middelbredt regelmæssigt firesidet kryds med høj halerod, kroghaset bagbensstillet, urolig af temperament.

**Stb.nr. 87004****Vendelbo**

CKR-dyrnr

Født ~~01-01-1980~~ Race: 87

03.07-1986

GENBANKEN

46: 50%, 47: 50%

Ejer:	Opdrætter:	Avlsværdital:
	Stig Benzow	Kødproduktionsindeks:
	Oregaard	S-indeks
	Oregaardsvej 23	Y-indeks
	5400 BOGENSE	

Far	Valdemar	Farfar	
Stb. nr.		Stb. nr.	
udl.stb.nr	Jyske kyr fra	Udl.stb.nr	
S-indeks	Chr. Westergaard, Bjergby	Farmor	
Y-indeks		Udl.stb.nr	

Mor Jyske kyr, nr. 5, født hos Børge Christiansen, Frederikshavn.  
 CKR-dyrnr. Født

Lineær bed.: Str.	Krop	Lemmer	Malkeorg.
Eksteriørtal: Kro	Lemmer	Malkeorg.	Helhed
S-indeks	M-indeks	Krop	
Y-indeks	F-indeks	Lemmer	
	P-indeks	Malkeorg.	

Kælvning		305 dages ydelse					Seneste 10 afkom (Ingen sammenhæng med kælvninger.)
Nr.	Dato	Mælk	Fedt	Protein		F + P	
		Kg	Pct.	Kg	Pct.	Kg	

Gns. lakt.:	
Morfars far	Morfars far
Stb. nr.	Stb. nr.
S-indeks	Morfars mor
Y-indeks	
Mormors far	Mormors far
Stb. nr.	Stb. nr.
Mormors mor	Mormors mor
CKR-dyrnr.	
Født	
S-indeks	
Y-indeks	

**Stb.nr. 87005**

**Morsø**

CKR-dyrnr

Født 01-01-1981 Race: 87

46: 50%, 47: 50%

**GENBANKEN**

**Ejer:**

**Opdrætter:**

**Avlsværdital:**

Stig Benzou  
Oreggaard  
Oreggaardsvej 23  
5400 BOGENSÈ

**Kødproduktionsindeks:**

S-indeks

Y-indeks

**Far**

Valdemar

**Farfar**

Stb. nr.

Stb. nr.

Udl.stb.nr

udl.stb.nr

S-indeks

Y-indeks

Fyrb lys fra  
Chr. Westergaard, Bjerby

**Farmor**

Udl.stb.nr

**Mor**

CKR-dyrnr.

Født

Fyrb ko nr. 10, født hos Th. Pedersen, Allingåbro

Lineær bed.: Str.

Krop

Lemmer

Malkeorg.

Eksteriørtal: Kro

Lemmer

Malkeorg.

Helhed

S-indeks

M-indeks

Krop

Y-indeks

F-indeks

Lemmer

P-indeks

Malkeorg.

**Kælving**

305 dages ydelse

Seneste 10 afkom

(Ingen sammenhæng med kælvingaar.)

Mælk

Fedt

Protein

F + P

Nr.

Dato

Kg

Pct.

Kg

Pct.

Kg

Kg

Gns. lakt.:

**Morfars far**

Morfars far

Stb. nr.

Stb. nr.

Morfars mor

S-indeks

Y-indeks

**Mormors far**

Mormors far

Stb. nr.

CKR-dyrnr.

Født

S-indeks

Y-indeks

Mormors mor

**Stb.nr. 87006****Jyden**

CKR-dyrnr

Født ~~01-01-1982~~

Race: 87

22.04.1987

GENBANKEN

46:0% , 47:100%

Ejer:

Opdrætter:

Avlsværdital:

Stig Benzow

Kødproduktionsindeks:

Oregård

S-indeks

Oregårdvej 23

Y-indeks

5400 BOGENSE

Far

Jydens Håb

Farfar

Jysk kyr hos Bach. Christiansen

Stb. nr. Frederikshavn

Stb. nr.

Jysk kyr fra Stig Benzow

Udl.stb.nr

udl.stb.nr

S-indeks

Y-indeks

Farmor

Jysk ko nr. 4, født hos

Udl.stb.nr

Bach. Christiansen, Frederikshavn

Mor

Jysk ko, nr 2, født hos Chr. Werberggaard, Bjertvej

CKR-dyrnr.

Født

Lineær bed.: Str.

Krop

Lemmer

Malkeorg.

Eksteriørtal: Kro

Lemmer

Malkeorg.

Helhed

S-indeks

M-indeks

Krop

Y-indeks

F-indeks

Lemmer

P-indeks

Malkeorg.

Kælvning

305 dages ydelse

Seneste 10 afkom

(Ingen sammenhæng med kævlingsnr.)

Nr.	Dato	Mælk		Fedt		Protein		F + P
		Kg	Pct.	Kg	Pct.	Kg	Kg	

Gns. lakt.:

Morfar

Morfars far

Stb. nr.

Stb. nr.

S-indeks

Y-indeks

Morfars mor

Mormor

Mormors far

CKR-dyrnr.

Født

S-indeks

Y-indeks

Stb. nr.

Mormors mor



**Stb.nr. 87007****Donsted**

CKR-dyrnr

Født 01-01-1983 Race: 87

GENBANKEN

46:0%, 47:100%

Ejer:

Stig Benzou  
Oregaard

Opdrætter:

Peter Jensen,  
Donsted

Avlsværdital:

Kødproduktionsindeks:

S-indeks

Y-indeks

Far

Ukendt gysk type  
hos Peter Jensen, Donsted

Stb. nr.

udl.stb.nr

S-indeks

Y-indeks

Farfar

Stb. nr.

Udl.stb.nr

Farmor

Udl.stb.nr

Mor ukendt gysk type hos Peter Jensen, Donsted.

CKR-dyrnr.

Født

Lineær bed.: Str.

Krop

Lemmer

Malkeorg.

Eksteriørtal: Kro

Lemmer

Malkeorg.

Helhed

S-indeks

M-indeks

Krop

Y-indeks

F-indeks

Lemmer

P-indeks

Malkeorg.

Kælvning

305 dages ydelse

Nr.

Dato

Mælk

Kg

Fedt

Pct.

Kg

Protein

Pct.

Kg

F + P

Kg

Seneste 10 afkom

(Igen sammenhæng  
med kælvningsnr.)

Gns. lakt.:

Morfar

Stb. nr.

S-indeks

Y-indeks

Morfars far

Stb. nr.

Morfars mor

Mormor

CKR-dyrnr.

Født

S-indeks

Y-indeks

Mormors far

Stb. nr.

Mormors mor

**Stb.nr. 87008****Vesterbøll**

CKR-dyrnr

Født 01-01-1990 Race: 87

GENBANKEN

46:100%

Ejer:

Opdrætter:

Avlsværdital:

Karl Nielsen  
Tolshøj 21  
Vesterbøll  
9631 GRØSTED

Kødproduktionsindeks:

S-indeks

Y-indeks

Far

Tolshøj

Stb. nr. 87003

udl.stb.nr

S-indeks

Y-indeks

Farfar

Gråblis

Udl.stb.nr

Stb. nr. 87001

Farmor

CKR-dyrnr

064583-00003

Født

Mør

CKR-dyrnr. 064583-00004

Født

Langhorn

Lineær bed.: Str.

Krop

Lemmer

Malkeorg.

Eksteriørtal: Kro

Lemmer

Malkeorg.

Helhed

S-indeks

M-indeks

Krop

Y-indeks

F-indeks

Lemmer

P-indeks

Malkeorg.

Kælvning

305 dages ydelse

Seneste 10 afkom

(Ingen sammenhæng  
med kælvningsnr.)

Nr.	Dato	Mælk		Fedt		Protein		F + P	
		Kg	Pct.	Kg	Pct.	Kg	Pct.	Kg	Pct.

Gns. lakt.:

Morfar

Stb. nr.

S-indeks

Y-indeks

Morfars far

Stb. nr.

Morfars mor

Mormor

CKR-dyrnr.

Født

S-indeks

Y-indeks

Mormors far

Stb. nr.

Mormors mor

**Stb.nr. 87202****Vilfred**

CKR-dyrnr

Født 02-02-1993 Race: 87

GENBANKEN

47: 100%

Ejer: Kvf. for Ringkøbing Amt Borregårdsvej 9 7500 Holstebro	Opdrætter: Leo Korlegaard Farsøvej 101 9640 Farsø	Avisværdital: Kødproduktionsindeks: S-indeks Y-indeks
---	--	--

Far Ukendt tysk kvæ fra Jens Votte, Skals	Farfar Stb. nr.
Stb. nr.	Udl.stb.nr.
udl.stb.nr.	Farmor
S-indeks	Udl.stb.nr.
Y-indeks	

Mor Viola, tysk kvæ, født hos Jens Votte, Skals.	CKR-dyrnr.	Født
---	------------	------

Lineær bed.: Str.	Krop	Lemmer	Malkeorg.
Eksteriørtal: Kro	Lemmer	Malkeorg.	Helhed
S-indeks	M-indeks	Krop	
Y-indeks	F-indeks	Lemmer	
	P-indeks	Malkeorg.	

Kælvmng		305 dages ydelse				Seneste 10 afkom (Ingen sammenhæng med kælvmng.)	
Nr.	Dato	Mælk	Fedt		Protein		F + P
		Kg	Pct.	Kg	Pct.		Kg

Gns. lakt.:

Morfars far	Morfars far	Stb. nr.
Stb. nr.		
S-indeks	Morfars mor	
Y-indeks		
Mormors far	Mormors far	Stb. nr.
CKR-dyrnr.		
Født	Mormors mor	
S-indeks		
Y-indeks		

**Stb.nr. 87212****Mosbjerg**

CKR-dyrnr 078750-0024

Født 06-08-1996 Race: 87

46: 100%

*GENBANKEN - Sad uegnet til inseminering.**(Steril)*

Ejer:	Opdrætter:	Avlsværdital:
Kvf. for Ringkøbing Amt	Histor. Museum Vendsyssel	Kødproduktionsindeks:
Borregårdsvej 9	Jerupvej 613	S-indeks
		Y-indeks
7500 Holstebro	9870 Sindal	

Far	Farfar
78750-00016	78750-00008
Stb. nr.	Stb. nr.
Udl.stb.nr.	
udl.stb.nr.	Farmor
S-indeks	CKR-dyrnr
Y-indeks	078750-00002
	Født 1.07.84

Mor

CKR-dyrnr. 078750-00002 Født 01-07-1984 **Ko**

Lineær bed.: Str.	Krop	Lemmer	Malkeorg.
Eksteriørtal: Kro	Lemmer	Malkeorg.	Helhed
S-indeks	M-indeks	Krop	
Y-indeks	F-indeks	Lemmer	
	P-indeks	Malkeorg.	

Kælvning

305 dages ydelse

Nr.	Dato	Mælk		Fedt		Protein		F+P
		Kg	Pct.	Kg	Pct.	Kg	Kg	
1	22-09-1999							

Seneste 10 afkom  
(Ingen sammenhæng  
med kælvningsnr.)

078750-00353  
078750-00247  
078750-00246  
078750-00243  
078750-00016  
078750-00015  
078750-00006

Gns. lakt.:

Morfars

Morfars far

Stb. nr.

Stb. nr.

S-indeks

Morfars mor

Y-indeks

Mormors

Mormors far

CKR-dyrnr.

Stb. nr.

Født

Mormors mor

S-indeks

Y-indeks

**Stb.nr. 87213****Engdal Grå**

CKR-dymr 032360-00019

Født 08-12-1997

Race: 87

*W. ~~Engdal~~ OK.*

486 : 100%

*GENBANKEN*

Ejer:

Kvf. for Ringkøbing Amt

Borregårdsvej 9

7500 Holstebro

Opdrætter:

Leo Morlegaard.

Farsøvej 401

9640 Farsø

Avlsværdital:

Kødproduktionsindeks:

S-indeks

Y-indeks

Far

*Ukendt*

Stb. nr.

udl.stb.nr

S-indeks

Y-indeks

Farfar

Stb. nr.

Udl.stb.nr

Farmor

Udl.stb.nr

Mor

**CKR-dyrnr.***Ukendt gråbrøjet ~~Leo~~*

Født

Lineær bed.: Str.

Krop

Lemmer

Malkeorg.

Eksteriørtal: Kro

Lemmer

Malkeorg.

Helhed

S-indeks

M-indeks

Krop

Y-indeks

F-indeks

Lemmer

P-indeks

Malkeorg.

Kælvning

305 dages ydelse

Seneste 10 afkom:

(Ingen sammenhæng med kælvningsnr.)

Nr.	Dato	Mælk		Fedt		Protein		F + P	
		Kg	Pct.	Kg	Pct.	Kg	Pct.	Kg	Pct.

Gns. lakt.:

Morfar

Stb. nr.

S-indeks

Y-indeks

Morfars far

Stb. nr.

Morfars mor

Mormor

**CKR-dyrnr.**

Født

S-indeks

Y-indeks

Mormors far

Stb. nr.

Mormors mor

**Stb.nr. 87214****Engdals 39**

CKR-dymr 032360-00039

Født 01-12-1997 Race: 87

*GENBANKEN**100% racekode 47.*

Ejer:

Kvf. for Ringkøbing Amt  
Borregårdsvej 9

Opdrætter:

*Leo Krrlegaard*  
Farsøvej 401

Avisværdital:

Kødproduktionsindeks:

S-indeks

Y-indeks

7500 Holstebro

9640 Farsø

Far

**Vilfred**

Stb. nr. 87202

*0:100*

udl.stb.nr

S-indeks

Y-indeks

Farfar

Stb. nr.

Udl.stb.nr

Farmor

Udl.stb.nr

Mor

**CKR-dyrnr. 081335-00129**

Født 01-07-1991

**Ko***0:100*

Lineær bed.: Str.

Krop

Lemmer

Malkeorg.

Eksteriørtal: Kro

Lemmer

Malkeorg.

Helhed

S-indeks

M-indeks

Krop

Y-indeks

F-indeks

Lemmer

P-indeks

Malkeorg.

Kælvning

305 dages ydelse

Nr.	Dato	Mælk		Fedt		Protein		F + P
		Kg	Pct.	Kg	Pct.	Kg	Pct.	Kg
1	20-06-2003							
2	06-06-2005							

Seneste 10 afkom  
(Ingen sammenheng  
med kælvningsnr.)065244-05017  
032360-00052  
032360-00039

Gns. 118 dage:

0

0

0

0

Morfar

Stb. nr.

S-indeks

Y-indeks

Morfars far

Stb. nr.

Morfars mor

Mormor

**CKR-dyrnr.**

Født

S-indeks

Y-indeks

Mormors far

Stb. nr.

Mormors mor

**Stb.nr. 87215****Engd Leif**

CKR-dyrrnr 032360-00013

Født 20-06-1994

Race: 87

478 100%

Ejer:

Dansk Landbrugsuniversitet  
Ol. Østrup.

Opdrætter:

Lise Korte-Jaarslev  
Farsøvej 101

Avlsværdital:

Kødproduktionsindeks:

S-indeks

Y-indeks

9640 Farsø

Far

Gorm I

Stb. nr.

ihls register

udl.stb.nr

S-indeks

Y-indeks

Farfar

Jydus Håb

Stb. nr.

Udl.stb.nr

Farmor

Jytte KO fru P. Jensen, Donsk

Udl.stb.nr

Mor

CKR-dyrrnr. 032360-00005

Født 01-07-1990

Ko

Lineær bed.: Str.

Krop

Lemmer

Malkeorg.

Eksteriørtal: Kro

Lemmer

Malkeorg.

Helhed

S-indeks

M-indeks

Krop

Y-indeks

F-indeks

Lemmer

P-indeks

Malkeorg.

Kælvning

305 dages ydelse

Seneste 10 afkom

(Ingen sammenhæng  
med kælvningsnr.)

Nr.	Dato	Mælk		Fedt		Protein		F + P
		Kg	Pct.	Kg	Pct.	Kg	Kg	

Gns. lakt.:

Morfar

Stb. nr.

S-indeks

Y-indeks

Morfars far

Stb. nr.

Morfars mor

Mormor

CKR-dyrrnr.

Født

S-indeks

Y-indeks

Mormors far

Stb. nr.

Mormors mor

**Stb.nr. 87216****Engdals 20**

CKR-dyrnr 032360-00020

Født 18-03-1993 Race: 87

47: 100%

Ejer:	Opdrætter:	Avlsværdital:
Dansk Landbrugsministeri Øst. Estrup	Leo Korlegaard Farsøvej 601 9640 Farsø	Kødproduktionsindeks: S-indeks Y-indeks

Far	Ukendt gyske type hos Leo Korlegaard	Farfar	Stb. nr.
Stb. nr.		Udl.stb.nr	
udl.stb.nr		Farmor	
S-indeks		Udl.stb.nr	
Y-indeks			

Mor	CKR-dyrnr. 032360-00002	Født 01-07-1990	Ko
-----	-------------------------	-----------------	----

Lineær bed.: Str.	Krop	Lemmer	Malkeorg.
Eksteriørtal: Kro	Lemmer	Malkeorg.	Helhed

S-indeks	M-indeks	Krop
Y-indeks	F-indeks	Lemmer
	P-indeks	Malkeorg.

Kælvning

305 dages ydelse

Seneste 10 afkom  
(Ingen sammenhæng  
med kælvningsnr.)

Nr.	Dato	Mælk		Fedt		Protein		F + P
		Kg	Pct.	Kg	Pct.	Kg	Kg	
1	21-08-2004							

032360-00144

Gns. lakt.:

Morfars far	Morfars far	Stb. nr.
Stb. nr.		
S-indeks	Morfars mor	
Y-indeks		
Mormors far	Mormors far	Stb. nr.
CKR-dyrnr.		
Født	Mormors mor	
S-indeks		
Y-indeks		

17-03-2006

Dansk Kvæg



**Stb.nr. 87217****Eng DonCII**

CKR-dyrmr 032360-00028

Født 17-05-1995 Race: 87

*GENBANKEN**47: 100%*

Ejer:

Opdrætter:

Avisværdital:

*Leo Korlegård*  
Farsøvej 401

Kødproduktionsindeks:

S-indeks

Y-indeks

9640 Farsø

Far *Don Camillo*Farfar *Gorm I*

Stb. nr.

Stb. nr. *(ikke registreret)*

Udl.stb.nr

udl.stb.nr

S-indeks

Y-indeks

Farmor

Udl.stb.nr *32360-00003*Mor *Viola* *77th ko, født hos P. Vorre, Shals.*

CKR-dyrmr.

Født

Lineær bed.: Str.

Krop

Lemmer

Malkeorg.

Eksteriørtal: Kro

Lemmer

Malkeorg.

Helhed

S-indeks

M-indeks

Krop

Y-indeks

F-indeks

Lemmer

P-indeks

Malkeorg.

Kælvning

305 dages ydelse

Seneste 10 afkom

(Ingen sammenhæng med kælvningsnr.)

Nr.	Dato	Mælk		Fedt		Protein		F + P
		Kg	Pct.	Kg	Pct.	Kg	Pct.	Kg

Gns. lakt.:

Morfar

Morfars far

Stb. nr.

Stb. nr.

Morfars mor

S-indeks

Y-indeks

Mormor

Mormors far

Stb. nr.

CKR-dyrmr.

Født

Mormors mor

S-indeks

Y-indeks

**Stb.nr. 87218****Brøndum**

CKR-dyrnr 064583-0004

Født 01-03-1996 Race: 87

46: 75, 44: 25%

Ejer:		Opdrætter: <i>Karl Nielsen</i>		Avlsværdital:		
		Tolshøj 37		Kødproduktionsindeks:		
		Vesterbølle		S-indeks		
		9631 Gedsted		Y-indeks		
Far		$\frac{46}{50} \quad \frac{47}{50}$		Farfar		
<b>Morsø</b>				Stb. nr.		
Stb. nr. 87005 ✓				Udl.stb.nr.		
udl.stb.nr.				Farmor		
S-indeks				<b>Udl.stb.nr.</b>		
Y-indeks						
Mor		100% 46		Kvie		
<b>CKR-dyrnr. 065908-00050</b> ✓		Født 01-01-1983				
Lineær bed.: Str.		Krop		Lemmer		
Eksteriørtal: Kro		Lemmer		Malkeorg.		
S-indeks		M-indeks		Krop		
Y-indeks		F-indeks		Lemmer		
		P-indeks		Malkeorg.		
Kælvning		305 dages ydelse				Seneste 10 afkom (Ingen sammenhæng med kælvningsnr.)
		Mælk		Protein		
Nr. Dato		Kg Pct.		Kg Pct.		F + P Kg
Gns. lakt.:						064583-00041
Morfar		Morfars far				Stb. nr.
Stb. nr.		Morfars mor				
S-indeks		Mormors far				Stb. nr.
Y-indeks		Mormors mor				
Mormor		Mormors far				Stb. nr.
<b>CKR-dyrnr.</b>		Mormors mor				
Født						
S-indeks						
Y-indeks						

17-03-2006

Dansk Kvæg

**Stb.nr. 87219****Vejby**

CKR-dyrnr 087468-00141

Født 10-07-1997 Race: 87

75:25

Ejer:	Opdrætter:	Avlsværdital:
	Dansk Landbrugsmuseum	Kødproduktionsindeks:
	Randersvej 4	S-indeks
	Gl Estrup	Y-indeks
	8963 Auning	

Far	Farfar
<b>Morsø</b>	Stb. nr.
Stb. nr. 87005	Udl.stb.nr.
50:50	
udl.stb.nr.	Farmor
S-indeks	<b>Udl.stb.nr.</b>
Y-indeks	

Mor	100:0	Ko
<b>CKR-dyrnr. 071395-00395</b>	Født 26-05-1993	

Lineær bed.: Str.	Krop	Lemmer	Malkeorg.
Eksteriørtal: Kro	Lemmer	Malkeorg.	Helhed

S-indeks	M-indeks	Krop
Y-indeks	F-indeks	Lemmer
	P-indeks	Malkeorg.

Nr.	Dato	305 dages ydelse						Seneste 10 afkom (Ingen sammenhæng med kælvningsnr.)
		Mælk		Fedt		Protein		
		Kg	Pct.	Kg	Pct.	Kg	F + P	
1	29-05-1995							087468-00298
2	17-08-1996							087468-00267
3	10-07-1997							087468-00225
4	15-08-1998							087468-00206
5	25-07-1999							087468-00141
6	28-07-2000							087468-00130
7	12-06-2001							087468-00116

Gns. lakt.:

Morfars far	Morfars far
Stb. nr.	Stb. nr.
S-indeks	Morfars mor
Y-indeks	
Mormors far	Mormors far
<b>CKR-dyrnr.</b>	Stb. nr.
Født	Mormors mor
S-indeks	
Y-indeks	

**Stb.nr. 87220****Gru Vendel**

CKR-dyrnr 074257-0026!

Født 03-08-1997 Race: 87

37,5 : 62,5

*GENBANKEN*

Ejer:		Opdrætter:		Avlsværdital:					
		Kongshøjgård		Kødproduktionsindeks:					
		Ovenskovvej 18		S-indeks					
		Att Per Haldrup Jensen		Y-indeks					
		9640 Farsø							
Far			Farfar						
<b>Vendelbo</b>			100:0						
Stb. nr. 87004			Stb. nr.						
56:50			Udl.stb.nr						
udl.stb.nr			Farmor						
S-indeks			0:100						
Y-indeks			Udl.stb.nr						
Mor			25:25						
<b>CKR-dyrnr. 074257-00190</b>		Født 06-03-1995		<b>LONE</b>					
Lineær bed.: Str.		Krop		Lemmer					
Eksteriørtal: Kro		Lemmer		Malkeorg.					
S-indeks		M-indeks		Krop					
Y-indeks		F-indeks		Lemmer					
		P-indeks		Malkeorg.					
Kælvning		305 dages ydelse							
		Mælk		Fedt		Protein		F + P	
		Kg		Pct.		Kg		Kg	
Nr.		Dato							
1		03-08-1997		3.978		4,50		179	
2		25-01-1999		4.058		3,56		144	
3		21-12-1999						3,39	
4		05-05-2001						135	
5		04-04-2002						132	
6		22-03-2003						295	
7		10-04-2004							
8		05-05-2005							
Gns. 2 lakt.:		4.018		4,03		162		3,32	
								133	
								295	
Morfar			Morfars far						
<b>Jyden</b>			Stb. nr.						
Stb. nr. 87006			0:100						
S-indeks			Morfars mor						
Y-indeks									
Mormor			Mormors far						
<b>CKR-dyrnr. 074257-00098</b>			<b>Donsted</b>						
Født 02-02-1992			Stb. nr. 87007						
S-indeks			Mormors mor						
Y-indeks			<b>CKR-dyrnr. 074257-00080</b>						
			Født						

Seneste 10 afkom  
(Ingen sammenhæng  
med kælvningsnr.)074257-00360  
074257-00269  
064017-00164  
064017-00135  
064017-00110  
064017-00087  
064017-00081

**Stb.nr. 87221****Øster**

CKR-dymr 065908-0011

Født 06-12-1997

Race: 87

50:50

Ejer:

Opdrætter:

Avlsværdital:

Peder A Øster  
Boruphedevej 4

Kødproduktionsindeks:

S-indeks

Y-indeks

8832 Skals

Far	Farfar
<b>Morsø</b>	Stb. nr.
Stb. nr. 87005	Udl.stb.nr.
udl.stb.nr.	Farmor
S-indeks	<b>Udl.stb.nr.</b>
Y-indeks	

Mor	50:50	CKR-dymr. 065908-00073	Født 01-07-1995	Ko
Lineær bed.: Str.	Krop	Lemmer	Malkeorg.	
Eksteriørtal: Kro	Lemmer	Malkeorg.	Helhed	
S-indeks	M-indeks	Krop		
Y-indeks	F-indeks	Lemmer		
	P-indeks	Malkeorg.		

Nr.	Dato	305 dages ydelse						Seneste 10 afkom (ingen sammenhæng med kælvingsnr.)
		Kælvning		Mælk		F + P		
		Mælk	Fedt	Protein	F + P			
		Kg	Pct.	Kg	Pct.	Kg	Kg	
1	06-12-1997						083495-00032	
2	31-10-1998						065908-00150	
3	02-11-1999						065908-00143	
4	15-09-2000						065908-00136	
5	23-07-2001						065908-00128	
6	14-11-2002						065908-00118	
7	11-12-2003						065908-00111	

Gns. lakt.:

Morfars far	Morfars far
<b>Jyden</b>	Stb. nr.
Stb. nr. 87006	
S-indeks	Morfars mor
Y-indeks	
Mormors far	Mormors far
<b>CKR-dymr. 065908-00049</b>	Stb. nr.
Født 01-07-1991	
S-indeks	Mormors mor
Y-indeks	

**Stb.nr. 87222****Fisker**

CKR-dyrnr 033382-0062

Født 29-03-1998

Race: 87

160; 0

Ejer:

Opdrætter:

Avlsværdital:

Nøragervej 3  
Mosegård Gelstrup  
9240 Nibe

Kødproduktionsindeks:

S-indeks

Y-indeks

Far <b>Tolshøj</b> Stb. nr. 87003 udl.stb.nr. S-indeks Y-indeks	100:0	Farfar <b>Gråblis</b> Udl.stb.nr.	Stb. nr. 87001
		Farmor <b>CKR-dyrnr</b> Født	<b>064583-00003</b>

Mor **CKR-dyrnr. 033382-00525** Født 15-01-1990 **Ko**

Lineær bed.: Str.	Krop	Lemmer	Malkeorg.
Eksteriørtal: Kro	Lemmer	Malkeorg.	Helhed
S-indeks	M-indeks		Krop
Y-indeks	F-indeks		Lemmer
	P-indeks		Malkeorg.

Kælvning

305 dages ydelse

Seneste 10 afkom  
(Ingen sammenhæng  
med kælvningsnr.)

Nr.	Dato	Mælk		Fedt		Protein		F + P
		Kg	Pct.	Kg	Pct.	Kg	Kg	
1	01-04-1999							
2	16-04-2000							

033382-00919  
033382-00625  
033382-00560  
033382-00549

Gns. lakt.:

Morfar	Morfars far
Stb. nr.	Stb. nr.
S-indeks	Morfars mor
Y-indeks	
Mormor	Mormors far
<b>CKR-dyrnr.</b>	Stb. nr.
Født	Mormors mor
S-indeks	
Y-indeks	

17-03-2006

Dansk Kvæg

**Stb.nr. 87223****Bølle**

CKR-dyrnr 074257-00266

Født 18-07-1997 Race: 87

100:0

Ejer:

Leif Jensen  
F. Hestevæg 12  
7200 GRINDSTED

Opdrætter:

Kongshøjgård  
Ovenskovvej 18  
Att Per Haldrup Jensen  
9640 Farsø

Avlsværdital:

Kødproduktionsindeks:  
S-indeks  
Y-indeks

Far	Farfar
<b>Vesterbøll</b>	<b>Tolshøj</b> Stb. nr. 87003
Stb. nr. 87008	Udl.stb.nr.
udl.stb.nr.	Farmor
S-indeks	<b>CKR-dyrnr 064583-00004</b>
Y-indeks	Født

Mor	100	Ko
<b>CKR-dyrnr. 074257-00081</b>	Født 04-01-1991	

Lineær bed.: Str.	Krop	Lemmer	Malkeorg.
Eksteriørtal: Kro	Lemmer	Malkeorg.	Helhed

S-indeks	M-indeks	Krop
Y-indeks	F-indeks	Lemmer
	P-indeks	Malkeorg.

Nr.	Dato	305 dages ydelse						Seneste 10 afkom (Ingen sammenhæng med kælvningsnr.)
		Mælk		Fedt		Protein		
		Kg	Pct.	Kg	Pct.	Kg	Kg	
1	20-03-1993	2.800	4,46	125	3,53	99	224	074257-00292
2	09-03-1994	4.609	4,27	197	3,52	162	359	074257-00266
3	02-03-1995	5.022	4,93	247	3,34	168	415	074257-00218
4	06-03-1996	4.881	3,95	193	3,19	156	348	074257-00192
5	18-07-1997	5.246	4,36	228	3,30	173	402	074257-00147
6	05-09-1998							074257-00127
Gns. 5 lakt.:		4.511	4,39	198	3,36	152	350	

Morfars far	Morfars far
<b>Gråblis</b>	Stb. nr.
Stb. nr. 87001	
S-indeks	Morfars mor
Y-indeks	

Mormors far	Mormors far
<b>CKR-dyrnr. 074257-00080</b>	Stb. nr.
Født	Mormors mor
S-indeks	
Y-indeks	

**Stb.nr. 87226****Engdal Tyr**

CKR-dyrnr 032360-00017

Født 16-01-1994 Race: 87

100% SJH (Kød 47)

\* GENBANKEN

Ejer:		Opdrætter: <i>Leo Korlegaard</i>	Avlsværdital:
		Farsøvej <i>601</i>	Kødproduktionsindeks:
		9640 Farsø	S-indeks
			Y-indeks
Far	<i>Gorm I</i>	Farfar	<i>Fydens Håb</i>
Stb. nr.	<i>(ikke registreret)</i>	Udl.stb.nr.	Stb. nr. _____
udl.stb.nr.		Farmor	<i>Jyste ko fra P. Jensen, Korsdal</i>
S-indeks		Udl.stb.nr.	
Y-indeks			
Mor	<i>Rosa . Jyste ko . født hos Jens Vorre, Skals.</i>		
CKR-dyrnr.	Født		
Lineær bed.: Str.	Krop	Lemmer	Malkeorg.
Eksteriørtal: Kro	Lemmer	Malkeorg.	Helhed
S-indeks	M-indeks	Krop	
Y-indeks	F-indeks	Lemmer	
	P-indeks	Malkeorg.	
Kælvning		305 dages ydelse	
Nr.	Dato	Mælk Kg	Fedt Pct.
		Protein Kg	F + P Kg
* <i>Kryptocid. Sæd må ikke udleveres!</i>			
Seneste 10 afkom (Ingen sammenhæng med kælvningsnr.)			
Gns. lakt.:			
Morfars far	Morfars far		
Stb. nr.	Stb. nr.		
S-indeks	Morfars mor		
Y-indeks			
Mormors far	Mormors far		
CKR-dyrnr.	Stb. nr.		
Født	Mormors mor		
S-indeks			
Y-indeks			



**Stb.nr. 87227****Søren**

ET-tyr CKR-dyrnr 087625-0001

Født 25-07-1998

Race: 87

50:50

Ejer:		Opdrætter:		Avlsværdital:		
		Inger Glibstrup Møllevej 38 Fåborg 6818 Årre		Kødproduktionsindeks: S-indeks Y-indeks		
Far		Farfar		Stb. nr.		
Donsted						
Stb. nr. 87007		Udl.stb.nr.				
udl.stb.nr.		Farmor				
S-indeks		Udl.stb.nr.				
Y-indeks						
Mor		106:0				
CKR-dyrnr. 078750-00006		Født 30-05-1989		HELLE		
Lineær bed.: Str.		Krop		Lemmer		
Eksteriørtal: Kro		Lemmer		Malkeorg.		
S-indeks		M-indeks		Krop		
Y-indeks		F-indeks		Lemmer		
		P-indeks		Malkeorg.		
Kælvning		305 dages ydelse				Seneste 10 afkom (Igen sammenhæng med kælvningsnr.)
		Mælk		Fedt		
		Protein		F + P		
Nr. Dato		Kg Pct.		Kg Pct.		
		Kg		Kg		
1 21-06-2000						087625-00172
2 04-03-2002						087625-00017
3 20-04-2004						087625-00016
						081788-00009
						081788-00007
						081788-00004
						064017-00136
						064017-00085
						064017-00076
Gns. lakt.:						
Morfar		Morfars far				Stb. nr.
Musegrå						
Stb. nr. 87002		Morfars mor				
S-indeks						
Y-indeks						
Mormor		Mormors far				Stb. nr.
CKR-dyrnr. 078750-00002						
Født 01-07-1984		Mormors mor				
S-indeks						
Y-indeks						

**Stb.nr. 87228****Hjerl**

CKR-dyrnr 081788-00111

Født 18-10-1998 Race: 87

✓

10010

Ejer:

Opdrætter:

Avlsværdital:

Hjerl Hedes Frilandsmuseum  
Hjerlhedevej 14Kødproduktionsindeks:  
S-indeks  
Y-indeks

7830 Vinderup

Far

**Musegrå**

Stb. nr. 87002

udl.stb.nr.

S-indeks

Y-indeks

Farfar

Stb. nr.

Udl.stb.nr.

Farmor

Udl.stb.nr.

Mor

**CKR-dyrnr. 074257-00083**

Født 01-07-1990

**Ko**

Lineær bed.: Str.

Krop

Lemmer

Malkeorg.

Eksteriørtal: Kro

Lemmer

Malkeorg.

Helhed

S-indeks

M-indeks

Krop

Y-indeks

F-indeks

Lemmer

P-indeks

Malkeorg.

Kælvning

305 dages ydelse

Seneste 10 afkom

(Ingen sammenhæng  
med kælvningsnr.)

Nr.	Dato	Mælk		Fedt		Protein		F + P
		Kg	Pct.	Kg	Pct.	Kg	Kg	
1	18-10-1998							

081788-00111

081788-00006

Gns. lakt.:

Morfar

**Tolshøj**

Stb. nr. 87003

S-indeks

Y-indeks

Morfars far

**Gråblis**

Stb. nr. 87001

Morfars mor

**CKR-dyrnr.****064583-00003**

Mathilde

Mormor

**CKR-dyrnr.**

Født

S-indeks

Y-indeks

Mormors far

Stb. nr.

Mormors mor

**Stb.nr. 87229****Evigfred**

CKR-dyrnr 069998-00477

Født 05-05-1998 Race: 87

25;75

Ejer:

Opdrætter:

Avisværdital:

Herning Museum  
Holmgårdvej 30

Kødproduktionsindeks:

S-indeks

Y-indeks

7660 Bækmarksbro

Far <b>Vilfred</b> Stb. nr. 87202 udl.stb.nr S-indeks Y-indeks	0:100	Farfar Stb. nr. 0:100 Udl.stb.nr
		Farmor Udl.stb.nr 0:100

Mor 50:50  
**CKR-dyrnr. 081788-00006** Født 09-10-1995 **Ko**

Lineær bed.: Str.	Krop	Lemmer	Malkeorg.
Eksteriørtal: Kro	Lemmer	Malkeorg.	Helhed
S-indeks	M-indeks	Krop	
Y-indeks	F-indeks	Lemmer	
	P-indeks	Malkeorg.	

Kælvning

305 dages ydelse

Seneste 10 afkom  
(Jøgen sammenlagt  
med kælvningsnr.)

Nr.	Dato	Mælk		Fedt		Protein		F+P
		Kg	Pct.	Kg	Pct.	Kg	Kg	
1	05-05-1998							
2	10-08-1999							069998-00617
3	14-08-2000							069998-00567
4	24-12-2001							069998-00525
5	22-06-2004							069998-00477

Gns. lakt.:

Morfars far <b>Jyden</b> Stb. nr. 87006 S-indeks Y-indeks	0:100	Morfars far Stb. nr.
		Morfars mor
Mormors far <b>CKR-dyrnr. 074257-00083</b> Født 01-07-1990 S-indeks Y-indeks	100:0	Mormors far <b>Tolshøj</b> Stb. nr. 87003 Mormors mor 100:0

**Stb.nr. 87230****Engdal 55**

CKR-dyrnr 032360-00055

Født 08-07-1997

Race: 87 ✓

47:100%

Ejer:		Opdrætter: <i>Leo Kortegaard</i> Farsøvej <i>Øst</i> 9640 Farsø		Avlsværdital: Kødproduktionsindeks: S-indeks Y-indeks		
Far <b>Engd Leif</b> Stb. nr. 87215		<i>47: 100%</i>		Farfar <i>Gorm I</i> Stb. nr.		
udl.stb.nr S-indeks Y-indeks		Udl.stb.nr		Farmor <b>CKR-dyrnr 032360-00005</b> Født 1.07.90		
Mor <b>CKR-dyrnr. 032360-00035</b>		<i>47: 100%</i> Født 29-04-1996		Ko <i>746 ko hos Leo Kortegaard.</i>		
Lineær bed.: Str.		Krop		Lemmer		
Eksteriørtal: Kro		Lemmer		Malkeorg.		
S-indeks		M-indeks		Krop		
Y-indeks		F-indeks		Lemmer		
		P-indeks		Malkeorg.		
Kælvning		305 dages ydelse				Seneste 10 afkom (Ingen sammenhæng med kælvningsnr.)
		Mælk		F + P		
Nr.	Dato	Kg	Pct.	Kg	Pct.	
1	27-07-2001					087468-00406
2	31-12-2003					032360-00055
Gns. lakt.:						
Morfar			Morfars far			
Stb. nr.			Stb. nr.			
S-indeks			Morfars mor			
Y-indeks						
Mormor			Mormors far			
Stb. nr.			Stb. nr.			
CKR-dyrnr. 032360-00004			Mormors mor			
Født 01-07-1990						
S-indeks						
Y-indeks						

**Stb.nr. 87231****Mos**

CKR-dyrnr 078750-00249

Født 08-07-1998

Race: 87 ✓

25:75

Ejer:	Opdrætter: <b>Mosbjerg</b> Jerupvej 613  9870 Sindal	Avlsværdital: Kødproduktionsindeks: S-indeks Y-indeks
-------	--	--

Far <b>Vilfred</b> Stb. nr. 87202  udl.stb.nr S-indeks Y-indeks	Farfar  Stb. nr.  Udl.stb.nr	Farmor  Udl.stb.nr
---	--	--------------------------

Mor <b>CKR-dyrnr. 078750-00015</b> Født 01-07-1991	<b>Ko</b>
--	-----------

Lineær bed.: Str.	Krop	Lemmer	Malkeorg.
Eksteriørtal: Kro	Lemmer	Malkeorg.	Helhed

S-indeks	M-indeks	Krop
Y-indeks	F-indeks	Lemmer
	P-indeks	Malkeorg.

Kælvning		305 dages ydelse						Seneste 10 afkom (Ingen sammenhæng med kælvningsnr.)
Nr.	Dato	Mælk		Fedt		Protein		
		Kg	Pct.	Kg	Pct.	Kg	F + P Kg	
1	04-07-1999							078750-00440
2	27-05-2000							078750-00354
3	27-05-2001							078750-00351
4	18-02-2003							078750-00250
5	03-03-2004							078750-00249 078750-00248 078750-00245

Gns. lakt.:

Morfars <b>Donsted</b> Stb. nr. 87007  S-indeks Y-indeks	Morfars far  Stb. nr.
	Morfars mor

Mormors <b>CKR-dyrnr. 078750-00002</b> Født 01-07-1984 S-indeks Y-indeks	Mormors far  Stb. nr.
	Mormors mor

<b>Stb.nr. 87232</b>		<b>Karl</b>		CKR-dyrnr 064583-00045				
Født 20-06-1998		Race: 87 ✓		87.5 : 12.5				
Ejer:		Opdrætter:		Avlsværdital:				
		Karl Nielsen Tolshøjvej 21 Viebjerg 9631 Gedsted		Kødproduktionsindeks: S-indeks Y-indeks				
Far		Farfar		Stb. nr. 87005				
<b>Brøndum</b>		<b>Morsø</b>						
Stb. nr. 87218		Udl.stb.nr.						
udl.stb.nr.		Farmor		CKR-dyrnr 065908-00050				
S-indeks		Født 1.01.83						
Y-indeks								
Mor		100 : 0						
<b>CKR-dyrnr. 064583-00027</b>		Født 01-03-1996		<b>Ko</b>				
Lineær bed.: Str.		Krop		Lemmer				
Eksteriørtal: Kro		Lemmer		Malkeorg.				
S-indeks		M-indeks		Krop				
Y-indeks		F-indeks		Lemmer				
		P-indeks		Malkeorg.				
Kælvning		305 dages ydelse				Seneste 10 afkom (Ingen sammenhæng med kælvningsnr.)		
		Mælk		Protein			F + P	
		Kg		Pct.			Kg	
Nr.		Dato		Fedt			Kg	
				Pct.				
1		20-06-1998						
2		03-06-1999						
3		25-03-2000				064583-00045		
4		16-05-2001				041754-00469		
5		30-04-2002				041754-00468		
6		17-01-2004				041754-00465		
Gns. lakt.:								
Morfar		Morfars far				Stb. nr.		
Stb. nr.		Morfars mor						
S-indeks		Mormors far				Stb. nr. 87003		
Y-indeks		Tolshøj						
Mormor		Mormors mor						
<b>CKR-dyrnr. 064583-00033</b>		Født 01-01-1990						
S-indeks								
Y-indeks								

**Stb.nr. 87233****Gru Finn**

CKR-dyrmr 087468-00208

Født 12-01-1999

Race: 87 ✓

47:100%

GENBANKEN

Ejer:	Opdrætter:	Avlsværdital:
	Dansk Landbrugsmuseum	Kødproduktionsindeks:
	Randersvej 4	S-indeks
	G1 Estrup	Y-indeks
	8963 Auning	

Far	47:100%	Farfar	Stb. nr.
Eng DonCII		Udl.stb.nr	
Stb. nr. 87217		Farmor	
udl.stb.nr		Udl.stb.nr	
S-indeks			
Y-indeks			

Mor	47:100%	Ko	<i>Fysek ko født hos Leo Kildegaard, Farsø.</i>
CKR-dyrmr. 032360-00030	Født 23-04-1995		

Lineær bed.: Str.	Krop	Lemmer	Malkeorg.
Eksteriørtal: Kro	Lemmer	Malkeorg.	Helhed
S-indeks	M-indeks	Krop	
Y-indeks	F-indeks	Lemmer	
	P-indeks	Malkeorg.	

Nr.	Dato	305 dages ydelse						Seneste 10 afkom (Ingen sammenhæng med kælvingsnr.)
		Mælk		Fedt		Protein		
		Kg	Pct.	Kg	Pct.	Kg	F + P	
1	12-01-1999							087468-00409
2	10-01-2000							087468-00337
3	02-06-2001							087468-00296
4	20-05-2002							087468-00208
5	26-01-2004							
6	19-01-2006							

Gns. lakt.:

Morfars far	Morfars far	Stb. nr.
Stb. nr.		
S-indeks	Morfars mor	
Y-indeks		
Mormors far	Mormors far	Stb. nr.
CKR-dyrmr.		
Født	Mormors mor	
S-indeks		
Y-indeks		

17-03-2006

Dansk Kvæg

**Stb.nr. 87234****Apis**

CKR-dyrnr 041754-00461

Født 17-06-1998

Race: 87

87,5 : 12,5

Ejer:		Opdrætter:		Avlsværdital:		
		Karl Nielsen Tolshøj 21 Vesterbølle 9631 Gedsted		Kødproduktionsindeks: S-indeks Y-indeks		
Far			Farfar			
<b>Brøndum</b>			<b>Morsø</b>			
Stb. nr. 87218		75,25	Udl.stb.nr.		Stb. nr. 87005	
udl.stb.nr.			Farmor			
S-indeks			<b>CKR-dyrnr. 065908-00050</b>			
Y-indeks			Født 1.01.83			
Mor		100:0				
<b>CKR-dyrnr. 064583-00033</b>		Født 01-01-1990		<b>Ko</b>		
Lineær bed.: Str.		Krop		Lemmer		
Eksteriørtal: Kro		Lemmer		Malkeorg.		
S-indeks		M-indeks		Krop		
Y-indeks		F-indeks		Lemmer		
		P-indeks		Malkeorg.		
Kælvning		305 dages ydelse				Seneste 10 afkom (Ingen sammenhæng med kælvingsnr.)
		Mælk		Protein		
		Fedt		F + P		
Nr.	Dato	Kg	Pct.	Kg	Pct.	Kg
1	17-06-1998					
2	09-06-2000					
Gns. lakt.:						
Morfar			Morfars far			
<b>Tolshøj</b>			<b>Gråblis</b>			
Stb. nr. 87003		Stb. nr. 87001				
S-indeks			Morfars mor			
Y-indeks			<b>CKR-dyrnr. 064583-00003</b>			
			Mathilde			
Mormor			Mormors far			
			Stb. nr.			
<b>CKR-dyrnr.</b>			Mormors mor			
Født						
S-indeks						
Y-indeks						



03-11-00

Eksteriør beskrivelse af 2 tyre af Jysk Kvæg.  
v. Torkild Liboriussen

**"Samsø", CKR-nr. 87625-00171, født d. 17-10-99 hos Karsten Trads, Årre**

**Far: "Jyden" Stbg.nr. 87006, mor: 74257-00098, morfar: "Donsted" Stbg.nr. 87007. ET-kalv.**

Sortbroget med stor stjerne, og lys plet på mule, afhornet. Sort hals og bov, lille sadde, sort parti på kryds og bagpart udbredt til øverste trediedel af krydsets højre side, nedløbende til midt på låret på venstre side. Velformet hoved og hals, fast bov, dybt og rummeligt midtstykke, lang lidt vigende ryg og firesidet kryds. Middeldybe veludfyldte lår særdeles gode og velstillede lemmer, med tørre og rene haser og stærke klove. Normalt udviklede kønsorganer. Særdeles god type af Jysk Kvæg. Det bliver næppe nogen stor tyr.

**"Toft", CKR-nr. 87625-00172, født d. 22-11-99 hos Karsten Trads, Årre.**

**Far: "Donsted" Stbg.nr. 87007, mor: 78750-00006, morfar "Musegrå" Stbg.nr. 87002. ET-kalv.**

Blakbroget med stjerneblis, nedløbende til højre næsebor, afhornet. Farvet hals og forpart, stor sadde, farvet kryds og bagpart. Velformet hoved og hals, fast bov, dybt og rummeligt midtstykke, stærk lige og muskulløs ryg og firesidet kryds. Dybe og veludfyldte lår, særdeles gode og velstillede lemmer med tørre og rene haser og stærke klove med god klovvinkel. Normalt udviklede kønsorganer. Meget god kødtype (for god til at være typisk for Jysk Kvæg, men med stort potentiale til at forbedre racens slagtekvalitet).

Begge tyre tappes til sædbanken.

**Stb.nr. 87235****Gru Toft**

ET-tyr CKR-dyrnr 087625-00172

Født 22-11-1999

Race: 87 ✓

50.50

*GENBANKEN*

Ejer:		Opdrætter:		Avlsværdital:		
		Inger Glibstrup		Kødproduktionsindeks:		
		Møllevej 38		S-indeks		
		Fåborg		Y-indeks		
		6818 Årre				
Far			Farfar			
<b>Donsted</b>			Stb. nr.			
Stb. nr. 87007			Udl.stb.nr.			
udl.stb.nr.			Farmor			
S-indeks			Udl.stb.nr.			
Y-indeks						
Mor		160:0				
<b>CKR-dyrnr. 078750-00006</b>		Født 30-05-1989		<b>HELLE</b>		
Lineær bed.: Str.		Krop		Lemmer		
Eksteriørtal: Kro		Lemmer		Malkeorg.		
S-indeks		M-indeks		Krop		
Y-indeks		F-indeks		Lemmer		
		P-indeks		Malkeorg.		
Kælvning		305 dages ydelse				Seneste 10 afkom (Ingen sammenhæng med kælvningsnr.)
		Mælk		Protein		
		Fedt		F + P		
Nr.	Dato	Kg	Pct.	Kg	Pct.	
1						
2						
3						
Gns. lakt.:						
Morfar			Morfars far			
<b>Musegrå</b>			Stb. nr.			
Stb. nr. 87002			Udl.stb.nr.			
S-indeks			Morfars mor			
Y-indeks						
Mormor			Mormors far			
<b>CKR-dyrnr. 078750-00002</b>			Stb. nr.			
Født 01-07-1984			Udl.stb.nr.			
S-indeks			Mormors mor			
Y-indeks						

**Stb.nr. 87236****Gru Samsø**

ET-tyr CKR-dyrnr 087625-00171

Født 17-10-1999 Race: 87

75-75 ✓

GENBANKEN

Ejer:	Opdrætter:	Avlsværdital:
	Inger Glibstrup	Kødproduktionsindeks:
	Møllevej 38	S-indeks
	Fåborg	Y-indeks
	6818 Årre	

Far	0:100	Farfar	Stb. nr.
<b>Jyden</b>		Udl.stb.nr	
Stb. nr. 87006		Farmor	
udl.stb.nr		<b>Udl.stb.nr</b>	
S-indeks			
Y-indeks			

Mor	50:50	<b>Ko</b>
<b>CKR-dyrnr. 074257-00098</b>	Født 02-02-1992	

Lineær bed.: Str.	Krop	Lemmer	Malkeorg.
Eksteriørtal: Kro	Lemmer	Malkeorg.	Helhed

S-indeks	M-indeks	Krop
Y-indeks	F-indeks	Lemmer
	P-indeks	Malkeorg.

Nr.	Dato	305 dages ydelse						Seneste 10 afkom (Ingen sammenhæng med kælvningsnr.)
		Kælvning		Mælk		F + P		
		Mælk	Fedt	Protein				
		Kg	Pct.	Kg	Pct.	Kg	Kg	
1	27-02-1994	4.966	4,53	225	3,29	163	388	087625-00171
2	20-06-1995	6.368	4,43	282	3,24	206	489	074257-00264
3	14-06-1996	6.979	4,28	299	3,37	235	534	074257-00262
4	29-06-1997	6.151	4,29	264	3,47	213	477	074257-00201
5	30-06-1999							074257-00193
								074257-00190
								074257-00146
								069466-00276
								043875-00040
Gns. 4 lakt.:		6.116	4,37	267	3,34	205	472	

Morfar		Morfars far	Stb. nr.
<b>Donsted</b>			
Stb. nr. 87007	0:100	Morfars mor	
S-indeks			
Y-indeks			

Mormor		Mormors far	Stb. nr.
<b>CKR-dyrnr. 074257-00080</b>	100:0		
Født		Mormors mor	
S-indeks			
Y-indeks			

**Stb.nr. 87237****Holm**

87,5 : 12,5

CKR-dyrnr 041754-00463

Født 10-04-1999

Race: 87 ✓

(Født hos Mrs. Nielsen i Roskilde)

<b>Ejer:</b>	<b>Opdrætter:</b> Karl Nielsen Tolshøj 21 Vesterbølle 9631 Gedsted	<b>Avlsværdital:</b> Kødproduktionsindeks: S-indeks Y-indeks	<i>i Roskilde</i>		
<b>Far</b> <b>Brøndum</b> Stb. nr. 87218 udl.stb.nr. S-indeks Y-indeks	75 : 25	<b>Farfar</b> <b>Morsø</b> Udl.stb.nr.	Stb. nr. 87005		
		<b>Farmor</b> <b>CKR-dyrnr</b> 065908-00050 Født 1.01.83			
<b>Mor</b> <b>CKR-dyrnr. 064583-00038</b>	100 : 0 Født 01-03-1997	<b>Ko</b>			
Lineær bed.: Str.	Krop	Lemmer	Malkeorg.		
Eksteriørtal: Kro	Lemmer	Malkeorg.	Helhed		
S-indeks	M-indeks		Krop		
Y-indeks	F-indeks		Lemmer		
	P-indeks		Malkeorg.		
<b>Kælvning</b>	<b>305 dages ydelse</b>				<b>Seneste 10 afkom</b> (Ingen sammenhæng med kælvningsnr.)
Nr.	Dato	Mælk Kg	Fedt Pct.	Protein Pct.	F + P Kg
1	10-04-1999				
2	12-03-2000				
3	11-04-2001				
4	08-05-2002				
5	18-08-2003				
6	06-02-2005				
Gns. lakt.:					
<b>Morfars</b> <b>Tolshøj</b> Stb. nr. 87003		<b>Morfars far</b> <b>Gråblis</b> Stb. nr. 87001			
S-indeks Y-indeks		<b>Morfars mor</b> <b>CKR-dyrnr. 064583-00003</b> Mathilde			
<b>Mormors</b> <b>CKR-dyrnr. 064583-00033</b> Født 01-01-1990 S-indeks Y-indeks		<b>Mormors far</b> <b>Tolshøj</b> Stb. nr. 87003			
		<b>Mormors mor</b>			

**Stb.nr. 87238****Gru Henrik**

CKR-dyrnr 087468-00261

Født 20-03-2000

Race: 87✓

25.75

GENBANKEN \* Meget ringe sæd/kvalitet.

Ejer:

Opdrætter:

Avlsværdital:

Dansk Landbrugsmuseum  
Randersvej 4  
Gl Estrup  
8963 AuningKødproduktionsindeks:  
S-indeks  
Y-indeks

Far

**Engd Leif**

Stb. nr. 87215

0:100

Farfar

Stb. nr.

Udl.stb.nr

udl.stb.nr

S-indeks

Y-indeks

Farmor

**CKR-dyrnr****032360-00005**

Født 1.07.90

Mor

50:50

**CKR-dyrnr. 087468-00127**

Født 02-07-1996

**Ko**

Lineær bed.: Str.

Krop

Lemmer

Malkeorg.

Eksteriørtal: Kro

Lemmer

Malkeorg.

Helhed

S-indeks

M-indeks

Krop

Y-indeks

F-indeks

Lemmer

P-indeks

Malkeorg.

Kælvning

305 dages ydelse

Seneste 10 afkom

(Ingen sammenhæng med kælvningsnr.)

Nr.	Dato	Mælk		Fedt		Protein		F + P
		Kg	Pct.	Kg	Pct.	Kg	Kg	
1	03-04-1999							
2	20-03-2000							
3	29-05-2001							
4	30-08-2002							
5	27-08-2003							
6	09-09-2004							
7	05-10-2005							

087468-00418

087468-00352

087468-00338

087468-00275

087468-00261

087468-00220

Gns. lakt.:

Morfar

**Donsted**

Stb. nr. 87007

0:100

Morfars far

Stb. nr.

S-indeks

Y-indeks

Morfars mor

Mormor

100:0

Mormors far

Stb. nr.

**CKR-dyrnr. 033382-00235**

Født 01-03-1990

S-indeks

Y-indeks

Mormors mor

**Stb.nr. 87239****Karl**

50:50

CKR-dyrnr 080487-00071

Født 17-04-2000 Race: 87

Ejer:

Opdrætter:

Avlsværdital:

Ole Mols  
Fittingvej 44Kødproduktionsindeks:  
S-indeks  
Y-indeks

6623 Vorbasse

Far

**Vilfred**

Stb. nr. 87202

udl.stb.nr

S-indeks

Y-indeks

Farfar

Stb. nr.

Udl.stb.nr

Farmor

Udl.stb.nr

Mor

CKR-dyrnr. 065777-00070

100:0  
Født 31-05-199177ste ko  
Ko født hos Inge Marie Nidsgaard, Højlev.

Lineær bed.: Str.

Krop

Lemmer

Malkeorg.

Eksteriørtal: Kro

Lemmer

Malkeorg.

Helhed

S-indeks

M-indeks

Krop

Y-indeks

F-indeks

Lemmer

P-indeks

Malkeorg.

Kælvning

305 dages ydelse

Seneste 10 afkom

(Ingen sammenhæng  
med kælvningnr.)

Nr.	Dato	Mælk		Fedt		Protein		F + P	
		Kg	Pct.	Kg	Pct.	Kg	Pct.	Kg	Pct.
1	12-02-1995								
2	29-12-1995								
3	06-01-1997								
4	30-11-1997								
5	15-04-1999								
6	17-04-2000								

087468-00135

087468-00122

080487-00071

Gns. lakt.:

Morfar

Stb. nr.

S-indeks

Y-indeks

Morfars far

Stb. nr.

Morfars mor

Mormor

CKR-dyrnr.

Født

S-indeks

Y-indeks

Mormors far

Stb. nr.

Mormors mor

**Stb.nr. 87240****Morsbøl**

ET-tyr CKR-dyrnr 087625-00176

Født 01-09-2000

Race: 87 ✓

87,5 : 12,5 ✓

Ejer:

Landmand Inger Glibstrup  
Møllevvej 38  
Fåborg  
6818 Årre

Opdrætter:

Inger Glibstrup  
Møllevvej 38  
Fåborg  
6818 Årre

Avlsværdital:

Kødproduktionsindeks:  
S-indeks  
Y-indeks

Far

**Musegrå**  
Stb. nr. 87002

100 : 0

udl.stb.nr  
S-indeks  
Y-indeks

Farfar

Stb. nr.

Udl.stb.nr

Farmor

Udl.stb.nr

Mor

75 : 25

**CKR-dyrnr. 092074-00012**

Født 11-05-1996

**Karensminde Maj**Lineær bed.: Str.  
Eksteriørtal: KroKrop  
LemmerLemmer  
Malkeorg.Malkeorg.  
HelhedS-indeks  
Y-indeksM-indeks  
F-indeks  
P-indeksKrop  
Lemmer  
Malkeorg.

Kælvning

305 dages ydelse

Seneste 10 afkom

(Ingen sammenheng  
med kælvningsnr.)

Nr.	Dato	Mælk		Fedt		Protein		F + P
		Kg	Pct.	Kg	Pct.	Kg	Kg	
1	13-02-1999							
2	02-08-2000							
3	30-07-2001							
4	19-08-2002							
5	30-08-2003							
6	06-04-2005							

092074-00167  
092074-00162  
092074-00098  
092074-00092  
092074-00087  
092074-00078  
092074-00077  
087625-00176  
087625-00174  
087625-00019

Gns. lakt.:

Morfar

**Vendelbo**

Stb. nr. 87004

50 : 50

S-indeks  
Y-indeks

Morfars far

Stb. nr.

Morfars mor

Mormor

**CKR-dyrnr. 023302-00505**

100 : 0

Født  
S-indeks  
Y-indeks

Mormors far

Stb. nr.

Mormors mor

**Stb.nr. 87241****GRU Ras**

CKR-dyrnr 087468-00269

Født 12-09-2000 Race: 87

0:100

GENBANKEN

Ejer:		Opdrætter:		Avlsværdital:		
		Dansk Landbrugsmuseum		Kødproduktionsindeks:		
		Randersvej 4		S-indeks		
		Gl Estrup		Y-indeks		
		8963 Auning				
Far			Farfar			
Engdals 20						
Stb. nr. 87216		0:100	Udl.stb.nr.		Stb. nr.	
udl.stb.nr.			Førmor			
S-indeks			CKR-dyrnr 032360-00002			
Y-indeks			Født 1.07.90			
Mor		0:100		Fyrste ko født hos Lee Kortegaard, Fars.		
CKR-dyrnr. 032360-00008		Født 10-07-1997		Ko		
Lineær bed.: Str.		Krop		Lemmer		
Eksteriørtal: Kro		Lemmer		Malkeorg.		
				Malkeorg.		
				Helhed		
S-indeks		M-indeks		Krop		
Y-indeks		F-indeks		Lemmer		
		P-indeks		Malkeorg.		
Kælvning		305 dages ydelse				Seneste 10 afkon
		Mælk	Fedt		Protein	F + P
Nr.	Dato	Kg	Pct.	Kg	Pct.	Kg
1	16-10-1999					
2	12-09-2000					087468-00457
3	13-10-2001					087468-00269
4	23-07-2003					087468-00259
5	17-05-2004					
6	05-09-2005					
Gns. lakt.:						
Morfar			Morfars far			
Stb. nr.			Stb. nr.			
S-indeks			Morfars mor			
Y-indeks						
Mormor			Mormors far			
CKR-dyrnr.			Stb. nr.			
Født			Mormors mor			
S-indeks						
Y-indeks						



**Stb.nr. 87242****GRU Lagen**93.75 : 62<sub>5</sub> CKR-dyrnr 041754-00466

Født 11-04-2001 Race: 87 ✓

GENBANKEN

Ringesødkvalitet

Ejer:	Opdrætter:	Avlsværdital:
	Karl Nielsen	Kødproduktionsindeks:
	Tolshøj 21	S-indeks
	Vesterbølle	Y-indeks
	9631 Gedsted	

Far	Farfar	Stb. nr. 87218
<b>Holm</b>	<b>Brøndum</b>	
Stb. nr. 87237	Udl.stb.nr	
udl.stb.nr	27.5 12.5	
S-indeks	Farmer	
Y-indeks	<b>CKR-dyrnr 064583-00038</b>	
	Født 1.03.97	

Mor	100:0	
<b>CKR-dyrnr. 064583-00038</b>	Født 01-03-1997	<b>Ko</b>

Lineær bed.: Str.	Krop	Lemmer	Malkeorg.
Eksteriørtal: Kro	Lemmer	Malkeorg.	Helhed

S-indeks	M-indeks	Krop
Y-indeks	F-indeks	Lemmer
	P-indeks	Malkeorg.

Nr.	Dato	305 dages ydelse						Seneste 10 afkom (Ingen sammenhæng med kælvningnr.)
		Mælk		Fedt		Protein		
		Kg	Pct.	Kg	Pct.	Kg	Kg	
1								041754-00472
2								041754-00466
3								041754-00464
4								041754-00463
5								
6								

Gns. lakt.:

Morfars far	100:0	Morfars far	
<b>Tolshøj</b>		<b>Gråblis</b>	Stb. nr. 87001
Stb. nr. 87003			
S-indeks		Morfars mor	
Y-indeks		<b>CKR-dyrnr. 064583-00003</b>	
		Mathilde	

Mormors far	100:0	Mormors far	
<b>Tolshøj</b>		<b>Tolshøj</b>	Stb. nr. 87003
Stb. nr. 87003			
S-indeks		Mormors mor	
Y-indeks			
<b>CKR-dyrnr. 064583-00033</b>			
Født 01-01-1990			

**Stb.nr. 87243****BASSE**

CKR-dyrnr 043875-00040

Født 30-06-1999

Race: 87 ✓

75:25

Ejer:

Opdrætter:

Avlsværdital:

Kirsten Haubjerg og L. Jensen

Kødproduktionsindeks:

Filskovvej 12

S-indeks

Hinum

Y-indeks

7200 Grindsted

Far

**Bølle**

100:0

Stb. nr. 87223

Farfar

**Vesterbøll**

Stb. nr. 87008

Udl.stb.nr

udl.stb.nr

S-indeks

Y-indeks

Farmor

**CKR-dyrnr****074257-00081**

Født 4.01.91

Mor

50:50

**CKR-dyrnr. 074257-00098**

Født 02-02-1992

**Ko**

Lineær bed.: Str.

Krop

Lemmer

Malkeorg.

Eksteriørtal: Kro

Lemmer

Malkeorg.

Helhed

S-indeks

M-indeks

Krop

Y-indeks

F-indeks

Lemmer

P-indeks

Malkeorg.

Kælvning

305 dages ydelse

Seneste 10 afkom  
(Ingen sammenhæng  
med kælvningsnr.)

Nr.	Dato	Mælk		Fedt		Protein		F + P
		Kg	Pct.	Kg	Pct.	Kg	Kg	
1		4.966	4,53	225	3,29	163	388	
2		6.368	4,43	282	3,24	206	489	
3		6.979	4,28	299	3,37	235	534	
4		6.151	4,29	264	3,47	213	477	
5								
Gns. 4 lakt.:		6.116	4,37	267	3,34	205	472	

087625-00171

074257-00264

074257-00262

074257-00201

074257-00193

074257-00190

074257-00146

069466-00276

043875-00040

Morfar

**Donsted**

Stb. nr. 87007

0:100

Morfars far

Stb. nr.

S-indeks

Y-indeks

Morfars mor

Mormor

**CKR-dyrnr. 074257-00080**

Født

S-indeks

Y-indeks

100:0

Mormors far

Stb. nr.

Mormors mor

17-03-2006

Dansk Kvæg

**Stb.nr. 87244****KN 44**

CKR-dyrnr 064583-00044

Født 10-04-1998 Race: 87

87,56 / 2,5

Ejer:	Opdrætter: Karl Nielsen Tolshøj 37 Vesterbølle 9631 Gedsted	Avlsværdital: Kødproduktionsindeks: S-indeks Y-indeks
-------	---	--

Far <b>Brøndum</b> Stb. nr. 87218 udl.stb.nr. S-indeks Y-indeks	75:25	Farfar <b>Morsø</b> Udl.stb.nr. Farmor <b>CKR-dyrnr 065908-00050</b> Født 1.01.83	Stb. nr. 87005
--	-------	--	----------------

Mor <b>CKR-dyrnr. 064583-00042</b> Lineær bed.: Str. Eksteriørtal: Kro S-indeks Y-indeks	100:0 Født 01-03-1994 Krop Lemmer M-indeks F-indeks P-indeks	Ko Født hos Karl Nielsen, Vesterbølle Lemmer Malkeorg. Krop Lemmer Malkeorg.	Malkeorg. Helhed
---	--	--	---------------------

Nr.	Dato	305 dages ydelse						F + P Kg	Seneste 10 afkom (Ingen sammenhæng med kævningsnr.)
		Mælk		Fedt		Protein			
		Kg	Pct.	Kg	Pct.	Kg			
								064583-00044	

Gns. lakt.:	
Morfars Stb. nr. S-indeks Y-indeks	<b>Garibaldi</b> (ikke registreret) født hos Karl Nielsen, Vesterbølle
Morfars far	Stb. nr.
Morfars mor	
Mormors Stb. nr. S-indeks Y-indeks	<b>CKR-dyrnr. 64583-00036</b> Født hos Karl Nielsen, Vesterbølle
Mormors far	Stb. nr.
Mormors mor	

**Stb.nr. 87245****KN 465**

CKR-dyrmr 041754-00465

Født 25-03-2000

Race: 87 ✓

93.75 : 6.25

Ejer:		Opdrætter:		Avlsværdital:			
		Karl Nielsen Tolshøj 21 Vesterbølle 9631 Gedsted		Kødproduktionsindeks: S-indeks Y-indeks			
Far		Farfar		75 : 25			
KN 44		Brøndum		Stb. nr. 87218			
Stb. nr. 87244		Udl.stb.nr.					
udl.stb.nr.		Farmor		100 : 0			
S-indeks		CKR-dyrmr		064583-00042			
Y-indeks		Født 1.03.94					
Mor		100 : 0		Ko			
CKR-dyrmr. 064583-00027		Født 01-03-1996		Fysik ko hos Karl Nielsen, Vesterbølle			
Lineær bed.: Str.		Krop		Lemmer			
Eksteriørtal: Kro		Lemmer		Malkeorg.			
S-indeks		M-indeks		Krop			
Y-indeks		F-indeks		Lemmer			
		P-indeks		Malkeorg.			
Kælvning		305 dages ydelse				Seneste 10 afkom (Ingen sammenhang med kælvninger.)	
		Mælk		Fedt			
		Kg		Pct.			
Nr.		Dato		Protein			
		Kg		Pct.			
		Kg		F + P			
		Kg		Kg			
1						064583-00045	
2						041754-00469	
3						041754-00468	
4						041754-00465	
5							
6							
Gns. lakt.:							
Morfar		Garibaldi		100 : 0		Morfars far	
Stb. nr.		i lakt med fysik fys hos Karl Nielsen, Vesterbølle					Stb. nr.
S-indeks							
Y-indeks						Morfars mor	
Mormor				100 : 0		Mormors far	
CKR-dyrmr. 064583-00033 ✓							Tolshøj
Født 01-01-1990						Stb. nr. 87003	
S-indeks						Mormors mor	
Y-indeks							

**Stb.nr. 87246****Engdal 81**

CKR-dyrnr 032360-00081

Født 08-03-1998 Race: 87 ✓

0:100

*GENBANKEN*

Ejer:		Opdrætter:		Avlsværdital:		
		Leo Kortegaard		Kødproduktionsindeks:		
		Farsøvej 91		S-indeks		
		9640 Farsø		Y-indeks		
Far			Farfar			
<b>Engd Leif</b>			<i>Gorm I</i>			
Stb. nr. 87215			Stb. nr.			
udl.stb.nr.			Udl.stb.nr.			
S-indeks			Farmor			
Y-indeks			<b>CKR-dyrnr 032360-00005</b>			
			Født 1.07.90			
Mor		Født		Ko		
<b>CKR-dyrnr. 032360-00011</b>		23-02-1993				
Lineær bed.: Str.		Krop		Lemmer		
Eksteriørtal: Kro		Lemmer		Malkeorg.		
S-indeks		M-indeks		Krop		
Y-indeks		F-indeks		Lemmer		
		P-indeks		Malkeorg.		
Kælvning		305 dages ydelse				Seneste 10 afkom (uden sammenhæng med kælvningsnr.)
		Mælk		Protein		
		Fedt		F + P		
Nr.	Dato	Kg	Pct.	Kg	Pct.	Kg
1	08-03-1998					
2	28-05-1999					
Gns. lakt.:						
Morfar			Morfars far			
Stb. nr.			Stb. nr.			
S-indeks			Morfars mor			
Y-indeks						
Mormor			Mormors far			
<b>CKR-dyrnr. 081335-00129</b>			Stb. nr.			
Født 01-07-1991			Mormors mor			
S-indeks						
Y-indeks						

**Stb.nr. 87247****Engdal 98G**

CKR-dyrnr 032360-00098

Født 28-05-1999

Race: 87 ✓

GENBANKEN

50:50

Ejer:		Opdrætter:		Avlsværdital:		
		Leo Kortegaard		Kødproduktionsindeks:		
		Farsøvej 91		S-indeks		
		9640 Farsø		Y-indeks		
Far			Farfar			
<b>Engdal Grå</b>			Stb. nr.			
Stb. nr. 87213		100:0	Udl.stb.nr.			
udl.stb.nr.			Farmor			
S-indeks			<b>Udl.stb.nr</b>			
Y-indeks						
Mor		0:100				
<b>CKR-dyrnr. 032360-00011</b>		Født 23-02-1993		<b>Ko</b>		
Lineær bed.: Str.		Krop		Lemmer		
Eksteriørtal: Kro		Lemmer		Malkeorg.		
S-indeks		M-indeks		Krop		
Y-indeks		F-indeks		Lemmer		
		P-indeks		Malkeorg.		
Kælvning		305 dages ydelse				Seneste 10 afkom (Ingen sammenhæng med kælvningsnr.)
		Mælk		Protein		
		Fedt		F + P		
Nr.	Dato	Kg	Pct.	Kg	Pct.	Kg
1						
2						
Gns. lakt.:						
Morfar			Morfars far			
Stb. nr.			0:100		Stb. nr.	
S-indeks			Morfars mor			
Y-indeks						
Mormor			Mormors far			
CKR-dyrnr. 081335-00129			0:100		Stb. nr.	
Født 01-07-1991			Mormors mor			
S-indeks						
Y-indeks						

**Stb.nr. 87248****GRU Buller**

CKR-dyrnr 078750-00438

Født 06-07-2002

Race: 87 ✓

100:0

GENBANKEN

Ejer:	Opdrætter:	Avlsværdital:
	Histor. Museum Vendsyssel	Kødproduktionsindeks:
	Jerupvej 613	S-indeks
		Y-indeks
	9870 Sindal	

Far	Farfar
<b>Vesterbøll</b>	<b>Tolshøj</b> Stb. nr. 87003
Stb. nr. 87008	Udl.stb.nr.
udl.stb.nr.	Formor
S-indeks	<b>CKR-dyrnr 064583-00004</b>
Y-indeks	Født

Mor	100:0	Ko
<b>CKR-dyrnr. 078750-00247</b>	Født 18-09-1997	
Lineær bed.: Str.	Krop	Lemmer
Eksteriørtal: Kro	Lemmer	Malkeorg.
S-indeks	M-indeks	Krop
Y-indeks	F-indeks	Lemmer
	P-indeks	Malkeorg.

Nr.	Dato	305 dages ydelse				F + P	Seneste 10 afkom (Ingen sammenhæng med kælvningsnr.)
		Mælk Kg	Fedt Pct.	Protein Kg			
1	18-09-1999					078750-00552	
2	29-07-2000					078750-00441	
3	29-07-2001					078750-00439	
4	06-07-2002					078750-00438	
5	28-04-2003					078750-00437	
6	12-03-2004					078750-00355	
7	22-03-2005					078750-00352	

Gns. lakt.:

Morfar	Morfars far
<b>Gråblis</b>	Stb. nr.
Stb. nr. 87001	
S-indeks	Morfars mor
Y-indeks	
Mormor	Mormors far
<b>CKR-dyrnr. 078750-00002</b>	Stb. nr.
Født 01-07-1984	
S-indeks	Mormors mor
Y-indeks	

17-03-2006

Dansk Kvæg

**Stb.nr. 87249****Esben**

CKR-dyrmr 023913-00526

Født 02-05-2001

Race: 87 ✓

37.5 : 62.5

Ejer:

Opdrætter:

Avisværdital:

Erik Ørnsbjerg Johansen

Kødproduktionsindeks:

Tvilumvej 35

S-indeks

Gjern

Y-indeks

8883 Gjern

Far

Farfar

**Evigfred****Vilfred**

Stb. nr. 87202

0:100

Stb. nr.

87229

25:75

Udl.stb.nr

udl.stb.nr

Farmor

S-indeks

**CKR-dyrmr****081788-00006**

50:50

Y-indeks

Født 9.10.95

Mor

50:50

112 Bl. betragt

**CKR-dyrmr. 087468-00128**

Født 15-08-1996

**Ko**

Linear bed.: Str.

Krop

Lemmer

Malkeorg.

Eksteriørtal: Kro

Lemmer

Malkeorg.

Helhed

S-indeks

M-indeks

Krop

Y-indeks

F-indeks

Lemmer

P-indeks

Malkeorg.

Kælvning

305 dages ydelse

Seneste 10 afkom

(Ingen sammenhæng med kælvningnr.)

Nr.	Dato	Mælk		Fedt		Protein		F + P	
		Kg	Pct.	Kg	Pct.	Kg	Pct.	Kg	Pct.
1	31-10-1998								
2	22-04-2000								
3	02-05-2001								
4	22-05-2002								
5	09-07-2003								
6	22-05-2004								

023913-00687

023913-00537

023913-00534

023913-00526

023913-00510

023913-00509

023913-00504

Gns. lakt.:

Morfar

Morfars far

**Donsted**

0:100

Stb. nr.

Stb. nr.

87007

Morfars mor

S-indeks

Y-indeks

Mormor

Mormors far

Stb. nr.

**CKR-dyrmr. 064583-00011**

100:0

Født

11-10-1989

Mormors mor

S-indeks

Y-indeks



**Stb.nr. 87250****GRU Ditlev**

CKR-dyrmr 064017-00090

Født 20-07-2002

Race: 87 ✓

875:12.5*GENBANKEN*

Ejer:

Opdrætter:

Avlsværdital:

Bjarne Kjær  
Aalborgvej 135

Kødproduktionsindeks:

S-indeks

Y-indeks

7700 Thisted

Far

**Hjerl**

Stb. nr. 87228

*100:0*

udl.stb.nr

S-indeks

Y-indeks

Farfar

**Musegrå**

Stb. nr. 87002

Udl.stb.nr

Farmor

**CKR-dyrmr****074257-00083**

Født 1.07.90

Mor

**CKR-dyrmr. 081788-00009**

Født 13-06-1997

*75:25***HELENE**

Lineær bed.: Str.

Krop

Lemmer

Malkeorg.

Eksteriørtal: Kro

Lemmer

Malkeorg.

Helhed

S-indeks

M-indeks

Krop

Y-indeks

F-indeks

Lemmer

P-indeks

Malkeorg.

Kælvning

305 dages ydelse

Nr.	Dato	Mælk		Fedt		Protein		F+P
		Kg	Pct.	Kg	Pct.	Kg	Kg	
1	10-07-1999							
2	04-10-2000							
3	19-08-2001							
4	20-07-2002							
5	06-04-2004							
6	27-05-2005							

Seneste 10 afkom  
(Ingen sammenhang  
med kælvningsnr.)064017-00168  
064017-00134  
064017-00090  
064017-00083  
064017-00077  
064017-00068

Gns. lakt.:

Morfar

**Morsø**

Stb. nr. 87005

*50:50*

S-indeks

Y-indeks

Morfars far

Stb. nr.

Morfars mor

Mormor

**HELLE****CKR-dyrmr. 078750-00006**

Født 30-05-1989

S-indeks

Y-indeks

*100:0*

Mormors far

**Musegrå**

Stb. nr. 87002

Mormors mor

**CKR-dyrmr.****078750-00002**

Født 1.07.84

17-03-2006

Dansk Kvæg.

**Stb.nr. 87251****Røg Trads**

ET-tyr CKR-dyrnr 058166-01097

Født 05-03-2002

Race: 87 ✓

75:25

<b>Ejer:</b>	<b>Opdrætter:</b>	<b>Avlsværdital:</b>
	Jørgen Graversen	Kødproduktionsindeks:
	Røgindvej 2	S-indeks
	Røgind	Y-indeks
	6950 Ringkøbing	

<b>Far</b>	<b>Farfar</b>
<b>Tolshøj</b>	<b>Gråblis</b> Stb. nr. 87001
Stb. nr. 87003	Udl.stb.nr.
udl.stb.nr.	<b>Farmor</b>
S-indeks	<b>CKR-dyrnr</b> 064583-00003
Y-indeks	Født

<b>Mor</b>	50:50	<b>CKR-dyrnr. 087625-00016</b>	Født 17-07-1998	<b>Ko</b>
Lineær bed.: Str.	Krop	Lemmer	Malkeorg.	
Eksteriørtal: Kro	Lemmer	Malkeorg.	Helhed	
S-indeks	M-indeks	Krop		
Y-indeks	F-indeks	Lemmer		
	P-indeks	Malkeorg.		

Kælvning		305 dages ydelse						Seneste 10 afkom (Ingen sammenhæng med kælvningsnr.)	
Nr.	Dato	Mælk		Fedt		Protein			F + P
		Kg	Pct.	Kg	Pct.	Kg	Kg		
1	11-08-2000							087625-00196	
2	05-12-2001							087625-00188	
3	01-04-2003							087625-00186	
4	31-03-2004							087625-00181	
5	30-04-2005							087625-00180	
								087625-00178	
								087625-00175	
								058166-01097	
								057640-00888	
								051249-01507	

Gns. lakt.:

<b>Morfars</b>	<b>Morfars far</b>
<b>Donsted</b>	Stb. nr.
Stb. nr. 87007	
S-indeks	<b>Morfars mor</b>
Y-indeks	
<b>Mormors</b>	<b>Mormors far</b>
<b>HELLE</b>	<b>Musegrå</b> Stb. nr. 87002
<b>CKR-dyrnr. 078750-00006</b>	
Født 30-05-1989	<b>Mormors mor</b>
S-indeks	<b>CKR-dyrnr. 078750-00002</b>
Y-indeks	Født 1.07.84

17-03-2006

Dansk Kvæg

**Stb.nr. 87252****Krads**

CKR-dymr 087625-00187

Født 18-05-2003

Race: 87 ✓

62.5 : 37.5 ✓

Ejer:

Opdrætter:

Avlsværdital:

Inger Glibstrup  
Møllevej 38  
Fåborg  
6818 ÅrreKødproduktionsindeks:  
S-indeks  
Y-indeks

Far

**Morsbøl**

Stb. nr. 87240

87.5 : 12.5

udl.stb.nr

S-indeks

Y-indeks

Farfar

**Musegrå**

Udl.stb.nr

Stb. nr. 87002

Farmor

**CKR-dymr****092074-00012**

Født 11.05.96

Mor

37.5 : 62.5

**CKR-dymr. 087625-00173**

Født 23-03-2000

**Ko**

Lineær bed.: Str.

Krop

Lemmer

Malkeorg.

Eksteriørtal: Kro

Lemmer

Malkeorg.

Helhed

S-indeks

M-indeks

Krop

Y-indeks

F-indeks

Lemmer

P-indeks

Malkeorg.

Kælvning

305 dages ydelse

Seneste 10 afkom

(Ingen sammenhæng  
med kælvningsnr.)

Nr.	Dato	Mælk		Fedt		Protein		F + P
		Kg	Pct.	Kg	Pct.	Kg	Kg	
1	19-06-2002							
2	18-05-2003							
3	24-11-2004							

087625-00194

087625-00187

087625-00183

Gns. lakt.:

Morfar

**Vilfred**

Stb. nr. 87202

100

Morfars far

Stb. nr.

Morfars mor

S-indeks

Y-indeks

Mormor

**CKR-dymr. 065908-00101**

Født 19-12-1996

S-indeks

Y-indeks

75 : 25

Mormors far

**Morsø**

Stb. nr. 87005

50 : 50

Mormors mor

**CKR-dymr.****065908-00059**

100 : 0

Født 11.02.94

17-03-2006

Dansk Kvæg

**Stb.nr. 87254****GRU Maribo**

CKR-dyrnr 058166-01188

Født 01-04-2004 Race: 87

*GENBANKEN**875 ; 12.5*

<b>Ejer:</b> Kvægavlsforeningen Dansire Ebeltoftvej 16 Drastrup 8900 Randers	<b>Opdrætter:</b> Kjeld Graversen Røgindvej 2 Røgind 6950 Ringkøbing	<b>Avlsværdital:</b> Kødproduktionsindeks: S-indeks Y-indeks
--	--	---

<b>Far</b> <b>Røg Trads</b> Stb. nr. udl.stb.nr S-indeks Y-indeks	<b>Farfar</b> <b>Tolshøj</b> Stb. nr. 87003 Udl.stb.nr	<b>Farmor</b> <b>CKR-dyrnr 087625-00016</b> Født 17.07.98
--	--	---

<b>Mor</b> <b>CKR-dyrnr. 087468-00102</b> Født 22-04-1993	<b>Ko</b>		
Lineær bed.: Str.	Krop	Lemmer	Malkeorg.
Eksteriørtal: Kro	Lemmer	Malkeorg.	Helhed
S-indeks	M-indeks		Krop
Y-indeks	F-indeks		Lemmer
	P-indeks		Malkeorg.

Nr.	Dato	Kælving				305 dages ydelse				Seneste 10 afkorn (Ingen sammenhæng med kælvningsnr.)
		Mælk Kg	Fedt Pct.	Protein Kg	F + P Kg	Mælk Kg	Fedt Pct.	Protein Kg	F + P Kg	
1	31-10-1995									087468-00133
2	04-11-1996									087468-00120
3	01-02-1998									058166-01188
4	27-12-1999									058166-01137
5	09-06-2001									058166-01089
6	23-08-2002									
7	01-04-2004									

Gns. lakt.:

<b>Morfar</b> Stb. nr. S-indeks Y-indeks	<b>Morfars far</b> Stb. nr.	<b>Morfars mor</b>
<b>Mormor</b> <b>CKR-dyrnr.</b> Født S-indeks Y-indeks	<b>Mormors far</b> Stb. nr.	<b>Mormors mor</b>

25-01-2007

Dansk Kvæg

Genressourceudvalget

TLI

29.03.2006

Tyre, som optræder som fædre til dyr, som Genressourceudvalget har anerkendt som Jysk Kvæg, men som ikke er optaget i Tyreregisteret.

CHR-dyrnr.	Navn (forslag)	Far-Id	Morfar -Id
23913-00505	EØ-505	87002	87005
23913-00526	Esben	87229	87007
32360-00153	LK-153	87246	Ukendt jysk tyr fra Leo Kortegaard
39862-00705	PN-705	87007	87002
46995-00727	K&G-727	87232	87001
46995-00735	K&G-735	87232	87001
61404-00205	Lejre	87008	87002
65166-00722	KH-722	87227	87006
65166-00727	Knas	80487-00076	87006
69998-00617	Hem Hans	?	?
78750-00437	Quick	87220	87001
80487-00076	OM-76	87214	Ukendt jysk tyr
81335-00501	SB-501	Ukendt jysk tyr fra Oregaard	Ukendt jysk tyr fra Oregaard
87468-00300	DL-300	87233	87004
87468-00353	DL-353	87468-00300	87216
92074-00085	Stump	87004	Ukendt jysk tyr
92074-00160	Oskar	87214	87004