

Bestille inspektion af biinspektøren

Opdages der anmeldelsespligtige sygdomme nær en eller flere af dine bigårde, får du en email fra Centralt BigårdsRegister om det. Din biinspektør skal herefter tjekke bifamilierne der står inden for sikkerhedszonen fra sygdomsudbruddet.

Men også hvis du som almindelig biavler får mistanke om, at dine bier er ramt af en anmeldelsespligtig sygdom, kan du få din biinspektør til at tage sig af det.

Start med at kontakte biinspektøren og få en aftale om inspektion. Du kan ikke forvente at biinspektøren vil reagere på en aftale via Centralt BigårdsRegister.

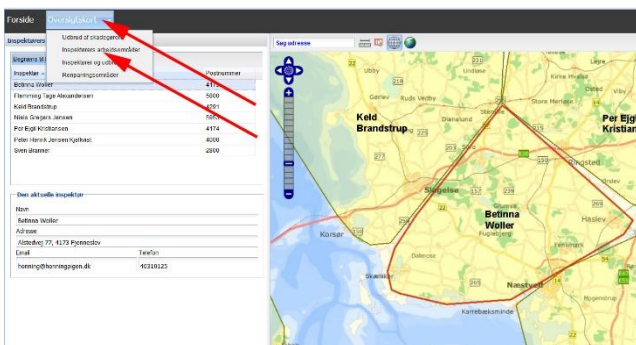

Du kan finde biinspektørens kontaktoplysninger i Centralt BigårdsRegister på webadressen: cbr.pdir.dk

Uden at logge ind kan du finde oplysningerne under "Oversigtskort" i den sorte menu øverst på siden.

I drop down menuen vælg "Inspektørers arbejdsområder"

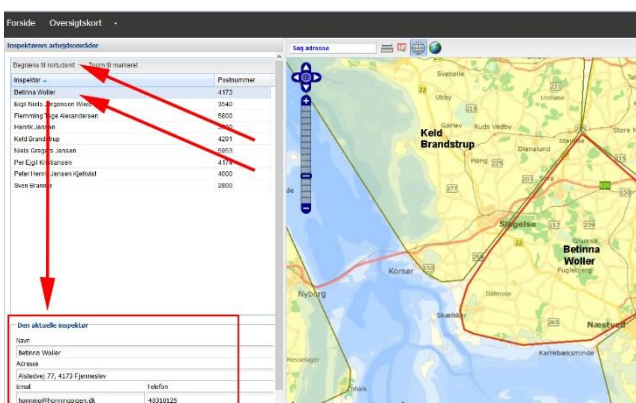

Find biinspektøren i formularen til venstre.

Zoom eventuelt ind på kortet til højre for at begrænse listen. Begrænses listen ikke, kan du klikke på linjen "Begræns til kortudsnit"

Klik på linjen med din biinspektørs navn

Nu kan du finde alle biinspektørens kontaktoplysninger nederst i formularen.

Når aftalen med biinspektøren er på plads, skal du i Centralt BigårdsRegister oprette aftalen om inspektion.

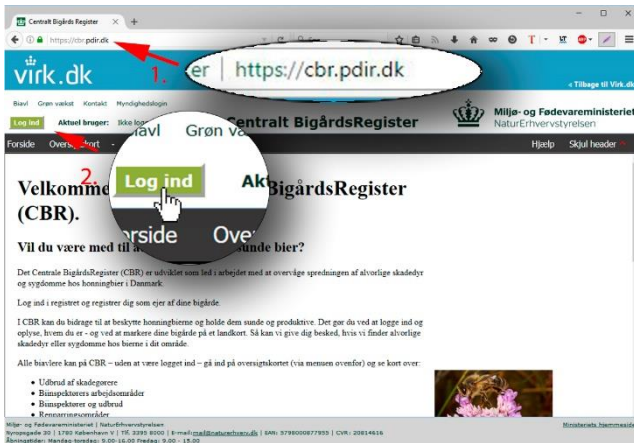

Log ind

Log ind på CBR med NemID

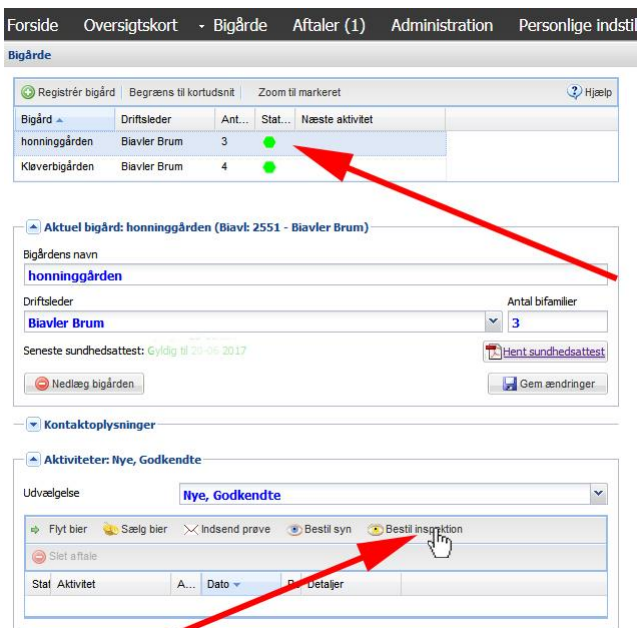

I formularen "Bigårde" markerer du bigården med de bier der skal inspiceres. Klik blot på bigårdens linje.

Dernæst klikker du på knappen "Bestil inspektion" nederst til højre i formularen.

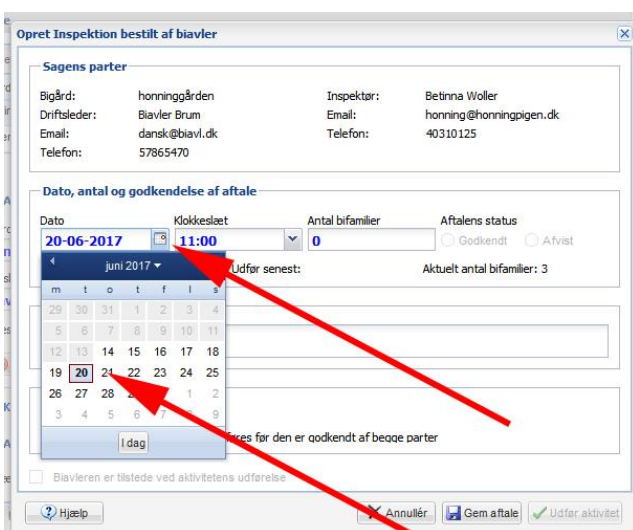

Pop-op-formularen "Opret Inspektion bestilt af biavler" kommer frem.

Ret datoen

Klik på det lille kalenderikon til højre for datofeltet. Klik på den dato I har aftalt. Vælg klokkeslættet i feltet ved siden af.

Opret Inspektion bestilt af biavl

Sagens parter

Bigård: honninggården Inspektør: Betinna Woller
 Driftsleder: Biavler Brum Email: honning@honningpigen.dk
 Email: dansk@biavl.dk Telefon: 40310125
 Telefon: 57865470

Dato, antal og godkendelse af aftale

Dato: 20-06-2017 Klokkeløst: 11:00 Antal bifamilier: 0 Aftalens status: Godkendt Afvist
 Udfør tidligst: 14-06-2017 13:00 Udfør senest: Aktuelt antal bifamilier: 3

Bemærkninger

Status

Aftalen er foreslået af biavl
 Aktiviteten kan gemmes, men ikke udføres før den er godkendt af begge parter

Biavleren er tilstede ved aktivitetens udførelse

Hjælp Annullér Gem aftale Udfør aktivitet

Ret antallet af bifamilier som er registreret i bigården, tallet står i linjen lige under.

Afslut ved at klikke på knappen "Gem aftale" nederst i formularen.

Opret Inspektion bestilt af biavl

Sagens parter

Bigård: honninggården Inspektør: Betinna Woller
 Driftsleder: Biavler Brum Email: honning@honningpigen.dk
 Email: dansk@biavl.dk Telefon: 40310125
 Telefon: 57865470

Dato, antal og godkendelse af aftale

Dato: 20-06-2017 Klokkeløst: 11:00 Antal bifamilier: 0 Aftalens status: Godkendt Afvist
 Udfør tidligst: 14-06-2017 13:00 Udfør senest: Aktuelt antal bifamilier: 3

Bemærkninger

Status

Aftalen er foreslået af biavl
 Aktiviteten kan gemmes, men ikke udføres før den er godkendt af begge parter

Biavleren er tilstede ved aktivitetens udførelse

Hjælp Annullér Gem aftale Udfør aktivitet

21 Er aktiviteten aftalt direkte med modparten?

Har du aftalt aktiviteten med modparten, fx i telefonen eller via email?

Hvis Ja, så er aftalen gyldig med det samme.
 Hvis Nej, er aftalen først gyldig når modparten har godkendt det og du har fået en mail om det.

Modparten bliver under alle omstændigheder orienteret via mail.

Nej, aftalen afventer modpartens godkendelse Ja, aftalen er gyldig

Du bliver spurgt om du har aftalt aktiviteten med modparten.

Klik på "Ja, aftalen er gyldig"



Er der andre opgaver, du vil udføre i CBR, kan du fortsætte, ellers afslutter du ved at logge ud.

Log ud

Du logger ud af Centralt BigårdsRegister ved at klikke på den røde knap øverst til venstre mærket "Log ud", samme sted som log ind-knappen sad.

Biinspektøren får en mail, du får selv en kopi, om den aftalte inspektion.

Du skal være opmærksom på, at din bigård er sat i karantæne, så snart du får mistanke om anmeldelsespligtige sygdomme. Det betyder, at du ikke må flytte bier, honning eller brugt materiel fra bigården, før mistanken er afkræftet eller biinspektøren har afsluttet behandlingen.

Har du bier i en afstand på mindre end en kilometer fra et udbrud af anmeldelsespligtige sygdomme og flytter bierne, skal de synes en ekstra gang senest fire uger efter flytningen.