

28 FEB. 2017

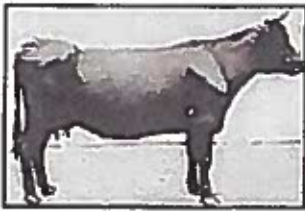

## Avlsudvalget for Rdm1970.



Gøttruprimme 24-02-2017

Kære Malene.

Hermed slutregnskabet for Screeningsplanen for Rdm1970.

Desværre har jeg overset datoen den 1. november 2016, jeg regnede med og har hele tiden arbejdet med en slutdato der hedder 31-12-2016, jeg beklager dette og håber at Avlsudvalget stadig kan få udbetalt restbeløbet.

Du har modtaget de to bøger der er udgivet og jeg vedlægger de to nyhedsbreve vi har udgivet.

Du er velkommen til at stille spørgsmål til regnskabet og slutrapporten.

Med venlig hilsen

Frank Møller Fransen

*Frank Møller Fransen*



## Avlsudvalget for Rdm1970.



Gøttruprimme Juni 2016

Avlsudvalget for Rdm1970 har fået en bevilling på kr. 53.000 fra Bevaringsudvalget til at foretage en screeningsplan for racen.

Formålet med screeningen fremgår af vedlagte beskrivelse. Da bevillingen er rettet mod alle Rdm1970 dyr med 100 % afstamning, koncentrerer planen sig om dem.

Avlsudvalget har fået fremstillet en liste med alle dyr, der betegnes som 100 % Rød dansk Malke race. Det er denne liste der danner baggrund for vores henvendelse, da vi ønsker at få så mange dyr med i planen som muligt.

Derfor denne henvendelse, da vi, for ikke senere at få kritik for at anvende data om de enkelte dyr, anmoder om et forhåndstilsagn.

Vi anvender data fra omtalte liste med afstammingsoplysninger, data fra CHR registret samt data vi indsamler hos de avlere, der måtte have supplerende oplysninger og eventuelle billeder af de dyr, der optages i screeningsplanen.

Vi håber alle vil være med, da det er mængden af dyr, der vil gøre screeningsplanen anvendelig i det fremtidige avlsarbejde, hvor vi desværre må konstatere et fald i antal dyr, der har fået tilskud, der kan selvfølgelig være flere årsager, men for at racen kan overleve, er det de renrace dyr, vi i første omgang koncentrerer os om.

Deltagelse i screeningsplanen vil ikke indebære udgifter, ligesom de avlere der deltager modtager en " bog ", hvor alle de deltagende dyr er opført med de oplysninger vi kan finde.

Der vil også være en oversigt over de tyre der har afkom i bogen ,samt de tyre hvoraf der er sæd i genbanken.

Der vil løbende blive udsendt nyhedsbreve pr. mail, der fortæller om hvor langt vi er kommet, så hvis man har mail-adresse, har vi behov for denne ellers kan nyhedsbrevet udsendes pr. post. Nyhedsbrevene er gratis.

Hvis man kan tilslutte sig ovenstående kan man sende en mail, hvori man tilkendegiver at man accepterer at vi bruger de indsamlede data og offentliggør dem i for af omtalte bog. Det vil også være en tilmelding til nyhedsbrevet.

Spørgsmål stilles til medlemmer af avlsudvalget.

Mail kan sendes til: [fmf@beefshorthorn.dk](mailto:fmf@beefshorthorn.dk)

Med venlig hilsen

Avlsudvalget for Rdm1979.

Stig Holst-Larsen, formand. Ole Mols, sekretær. Frank Møller Fransen. Kasserer.

Gøttruprimmevej 52, 9690 Fjerritslev. E-mail: [fmf@beefshorthorn.dk](mailto:fmf@beefshorthorn.dk). Tlf. 98225923 / 23458999

28 FEB 2017



## Avlsudvalget for Rdm1970.



Gøttruprimme September 2016

Indsamlingen af data til Screeningsplanen er næsten færdig, dog mangler jeg enkelte oplysninger på nogle tyre, så hvis der er én eller flere der har kostambøger fra perioden 1950 til 1975, som vedkommende vil sælge eller låne ud, hører jeg gerne nærmere. Hvilke oplysninger fremgår af bagsiden af nyhedsbrevet. Eventuelle oplysninger til Frank på mail, brev eller telefon.

Billeder af dyrene der er i planen er mere end velkomne, men jeg vil gerne have dem senest midt i oktober. Billederne må gerne sendes pr. mail.

Første del af Screeningsplanen omhandler et katalog over de tyre, hvoraf der er sæd i Genbanken, den forventes at gå i trykken først i oktober, næste skridt er hunddyrene, den forventes at gå i trykken, så den kan udleveres på avlermødet på Gl. Estrup i november.

Da den nye Handlingsplan fra Bevaringsudvalget fastslår, at dyrene er produktionsdyr og gerne skulle bruges til det de er avlet til, for Rdm's vedkommende som malkekøer, er der i Screeningsplanen medtaget ydelsesoplysninger på alle tyre ( hvor det har været muligt ) ligesom afkomsprøveresultaterne er medtaget for de ældre tyre. Oplysninger kan danne grundlag for udvælgelsen af insemineringstyre og nye Genbanktyre, oplysningerne er i alle tilfælde vigtige i Screeningsplanen.

Screeningsplanen skal som bekendt danne grundlag for udvælgelsen af tyremødre og Avlsudvalget har søgt om projektmidler til at skylle op til 6 køer/kvier inden udgangen af 2019. Hvis midlerne stilles til rådighed skal det gerne udmønte sig i mindst 3 nye tyre og en del embryoner til Genbanken.

Ved udgangen af 2019 er det meningen at Screeningsplanen skal evalueres og de sidste oplysninger om tyrene er fundne til den tid, så udkommer der nyt materiale.

Tak til de avlere der positivt har meldt tilbage.

/ Avlsudvalget.

EA 4944 Horsens Vang mor til ko 16392 nr. 143	28756 Bornholms Banko m til 4776 Hannibal f og m til 25124 f og m til 4943 No Hegnsgaard f og m til 27358	29647 AVF Kem m til 29674 mf og mm til 29674	29983 MA Sten mff, mfm, mmf og mmm	32021 Varde Ring m til 30574 NVF Sak
28302 Samse LUF m og f til 24552 mmf og mmm til nr. 57 f. 18-10- 1948	28811 Kolding Vang Mf og mm til 30049	29679 Horsens Ras mf og mm 30672	30043 SVF Felt mm, mff, mfm, mmf og mmm	34356 Hem m til 30888
28440 Thy Skov m til 23610 f og m til 26121	29277 Varde Høj m til 28390 mf og mm 28390	29852 Nordfyns Lød m til 26121 m til nr. 119 mf og mm til 26121	30084 Kolding Kløs f til 24769 f og m 30111	34599 Komel f til 11725- 00091
28690 Centrum Værm f og m til 25190 f og m til 26752	29247 Dybbøl Vang m til 29103 mf og mm til 29103	29924 Nordfyns Dam mf og mm til 32200	30240 Ulse Wano m til 31425 mf og mm til 31425	36631 Ore Planet f til 10300-00759 ff og fm til 10300-759 f til 10300-00692
28703 Hornshøj Borg f og m til 23769	29644 Centrum Jelf f og m til 24704	29933 Skærup Unik mm, mmf og mmm	31456 Hørvejens Kjeld m til 32837 mf og mm til 32837	36907 Ore Gran f til 24205-00435 37227 Vingegaard Antiqua f og m til 4323 Løke f og m til 19544