

Naturplejeplan for matr. nr. [REDACTED]

August 2021

1. Formålet med naturplejeplanen.

Formålet med denne naturplejeplan er at intensivere den pleje af arealet, der er foregået i mange årtier og derved forbedre levevilkårene for engfugle, padder, insekter og planter. Det er desuden et formål, at fremme muligheden for at der udvikles habitatnaturtyper (især rigkær, tidvis våd eng eller strandeng) på arealerne.

2. Beskrivelse af arealet:

Arealet er et stykke "kulturnatur" forstået således, at det har været påvirket af menneskelig aktivitet i form af høslæt og kreaturafgræsning. Naturlstanden for arealet vil primært være rørskov og sø.

Det samlede areal der er omfattet af denne naturplejeplan er 10,7 ha. Heraf er en lille del offentlig vej, der forløber i arealets vestligste kant.



Fig. 1. Arealets placering (gul) mellem [REDACTED] og [REDACTED]

Arealet er i sin helhed beliggende i Natura2000 område. Udpegningsgrundlaget for Natura 2000-området er forskellige habitatnaturtyper samt odder.

Området er desuden jfr NBL §3 beskyttet som eng, mose, sø, strandeng og vandløb.

Arealet er meget lavtliggende, mellem kote 0,25 og kote 0,5. I arealets vestlige side findes dæmningen, der beskytter hele [REDACTED]-området mod oversvømmelser fra [REDACTED] ([REDACTED]). Dæmningen blev etableret i 1870-erne og adskilte området fra [REDACTED]. Dæmningen når op i kote 3. Den sø der er på arealet er dannet ved, at der er gravet materialer op til dæmningen. Søen har vist ingen officiel navn, men har lokalt altid heddet "[REDACTED]". Der kan stadig ses spor af strandvoldene – "[REDACTED]", som da også er navnet på lokaliteten en anelse mod syd - der blev dannet før dæmningens etablering, idet arealet skifter mellem lidt højere partier og lavt vand og sumpede arealer imellem.

Arealet har formentligt aldrig været under plov og helt sikkert ikke de seneste 65 -70 år. Frem til ca. 1990 blev der tilført mindre mængder handelsgødning til de højeste beliggende "tørre" arealer, men efter den tid er der ikke gødsket. Ca. 6 ha af arealet blev afgræsset frem til midt/sidst i 1990-erne og derefter er det hver år i august/september blevet klippet for at forebygge tilgroning.

Ydermere er der på andre dele af arealet foretaget høst af tækkerør

3. Trusler mod arealet:

Som nævnt ovenfor er naturtilstanden primært rørskov. Såfremt plejen af arealet ophører vil det meste af arealet i løbet af et par år springe i rørskov. Dette er ikke ideelt for hverken engfugle eller for de sjældne planter der findes i området.

4. Naturplejetiltag der vil blive udført/er udført:

Det helt bærende element i denne naturplejeplan er at genindføre kreaturafgræsning af de dele af arealet, der er egnet hertil. Dette indebærer genetablering af hegnet som det forløb indtil midt/sidst i 1990-erne og indgåelse af græsningsaftaler der sikrer, at der på arealet er et passende antal kreaturer (og evt. heste) i perioden fra ca. 1. juni til tidligt efterår.

Arealet er i 2021 omlagt til økologisk drift.



Fig. 2. Placering (omtrentlig) af nyt elhegn (blå stiplede linje). Rød linje er matrikelskel.

Det ses af Fig. 2, at et areal mod sydøst friholdes for græsning. Det skyldes, at rørskoven her ønskes bevaret, da bl.a. Rørdrum og Rørhøg hyppigt ses i dette område.

Hegnet er etableret i juli 2021 og kreaturafgræsningen blev påbegyndt umiddelbart derefter. Hegnet er udført i FSC-certificerede træpæle, og elhegnet drives af solceller.



Fig. 3. Nyetableret to-trådet elhegn juli 2021, østlige skel ved (redacted).



Fig. 4. Græssende kreaturer på arealet august 2021. Foto taget fra dæmningen i arealets vestside.

Græsningen kom af praktiske årsager relativt sent i gang i 2021 og derfor blev vegetationen ret høj forinden. Sidst på græsningssæsonen vil det derfor blive vurderet om nedgræsningen har været godt nok, eller om det er hensigtsmæssigt endnu engang at klippe vegetationen, med henblik på en lidt bedre start på afgræsningen i 2022.

Det er hensigten at rørskæret lang søbredden fortsætter som hidtil, såfremt der er interesse herfor fra den entreprenør, der gennem mange år har høstet tagrør i (redacted).

5. Offentlighedens adgang til arealet:

Der er tinglyst offentlig adgang til arealet. Offentlighedens adgang er sikret på flg. vis:

Der fører en sti - fra P-plads ved [REDACTED] - over arealets nordøstlige del. Ved denne sti er der placeret en "klaplåge" der sikrer nem adgang til den hegnede del af arealet. Ved klaplågen vil der i løbet af vinteren 2021/22 blive opstillet en lille informationstavle med tekst som angivet i bilag 1.



Fig. 5. Nyetableret klaplåge ved sti gennem arealet. Arealets nordøstlige hjørne anes ved rødt flag i baggrunden, på den anden side af stien.

Den offentlige vej - i [REDACTED] - gennemskærer arealet mod vest. Herfra, og fra dæmningen langs [REDACTED] er der fint overblik over hele arealet, også for gangbesværede. På dæmningen er placeret en bænk og en informationstavle.

6. Forhold til anden planlægning

Herværende naturplejeplan i god overensstemmelse med [REDACTED] og [REDACTED] kommuners planer for området [REDACTED], som arealet er beliggende i.

Der er tilsvarende planer i såvel privat som offentlig regi for arealer i umiddelbar tilknytning til dette areal mod syd og sydøst, men disse er endnu ikke iværksat.

7. Samlet vurdering:

Det er min vurdering, at naturplejeindsatsen på matr. [REDACTED] udgør et fint supplement til fuglereservatet i [REDACTED] (som det grænser op til mod vest). Den etablerede græsning vil forbedre levevilkår for truede dyr og planter i området.

Når ovennævnte tilsvarende tiltag bliver gennemført på de nævnte øvrige arealer vil der blive genskabt et mere sammenhængende "kulturnatur"-landskab, der vil være let tilgængelig for offentligheden via

[redacted]

[redacted]

[redacted]

Ejer af r [redacted]

[redacted]

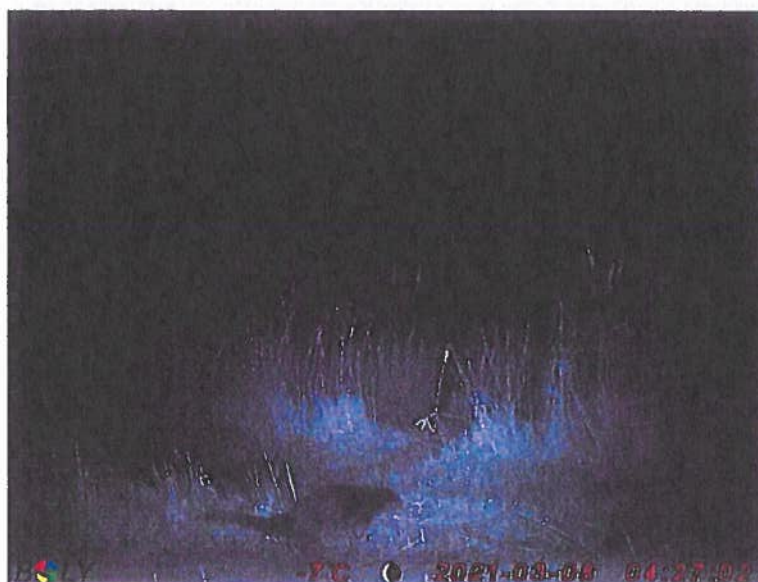

Fig. 6 Odderen findes på arealet. Foto ved [redacted]: marts 2021

Dette areal er et privatdrevet biodiversitetsprojekt. *(Kort indsættes)*

Der er med støtte fra Landdistriktmidler genetableret et elhegn, så dele af arealet kan afgræsses af kreaturer, til gavn for engfugle og sjældne planter. Afgræsningen forhindrer, at arealet gror til i Tagrør.

Der er offentlig adgang til arealet. Adgangen sker på eget ansvar.

Hunde må ikke medtages, heller ikke i snor. Dette er for at beskytte dyrelivet og for din egen sikkerhed, da kreaturer kan blive aggressive overfor hunde.

Fiskeri er ikke tilladt.

I perioder er der opsat automatiske vildtkameraer på arealet. Disse vil også fotografere personer.

Lodsejers telefonnummer:  Telefonnummer til ejer af dyrene fremgår af skilt på indgangslågen.

Pas på naturen:

Tag kun fotos

Efterlad kun fodaftryk