

Signaturforklaring
 Mål eller koordinater, der er overført fra en sag, der tidligere er indsendt til Geodatastyrelsen, er mærket med GI.
 Mål eller koordinater, der kun er til brug ved indlægningen på matrikelkortet, er angivet med klamme.
 Øvrige signaturer. Se DS 104 og 198

— : Nyt skel
 — : Skel
 - - - : Blindt skel
 // : Skel, der bortfalder

Noter
 Ifølge lovbekendtgørelse nr. 769 af 7. juni 2018 er den, som flytter, borttager eller ødelægger et kendeligt skelmærke eller et varigt mærke for opmåling, pligtig at betale udgifterne ved dets genanbringelse.

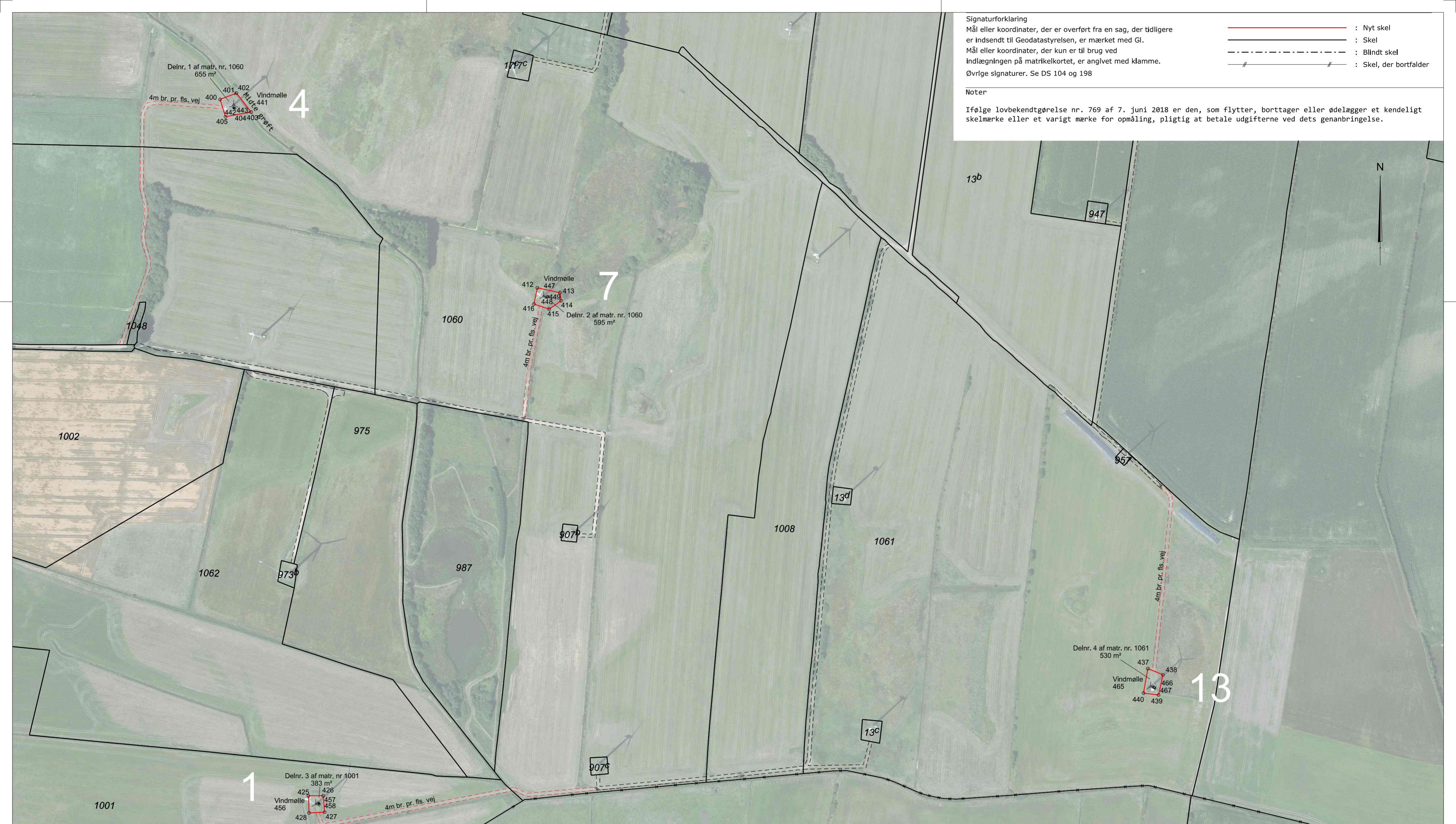

Delnr. 1 af matr. nr. 1060
 655 m²
 401 402 Vindmølle
 441
 442 443
 405 404 403
 400 405

1777C

Vindmølle
 412 447 413
 443 448 414
 416 415
 Delnr. 2 af matr. nr. 1060
 595 m²
 4m br. pr. fls. vej

Delnr. 4 af matr. nr. 1061
 530 m²
 437 438
 Vindmølle
 465 466 467
 440 439

Delnr. 3 af matr. nr 1001
 383 m²
 425 426
 Vindmølle
 456 457 458
 428 427
 4m br. pr. fls. vej

Koordinatliste - S343 - Tilknyttet referencenetet via GPSNet.dk

PKT.NR	Y meter	X meter	Type	PKT.NR	Y meter	X meter	Type
400	79701.91	301490.66	Jernrør med skeltegn	438	78997.78	300336.38	Jernrør med skeltegn
401	79708.98	301472.25	Jernrør med skeltegn - Mellempunkt	439	78973.16	300341.83	Jernrør med skeltegn
402	79709.63	301470.55	Ingen afmærkning	440	78975.44	300360.25	Jernrør med skeltegn
403	79686.45	301452.60	Ingen afmærkning	441	79695.25	301473.98	Vindmølle
404	79685.85	301455.85	Jernrør med skeltegn - Mellempunkt	442	79692.19	301474.72	Bygningshjørne
405	79680.65	301483.94	Jernrør med skeltegn	443	79690.74	301472.48	Bygningshjørne
412	79471.26	301102.29	Jernrør med skeltegn	447	79461.08	301094.53	Vindmølle
413	79465.33	301074.56	Jernrør med skeltegn	448	79459.41	301091.79	Bygningshjørne
414	79455.54	301073.14	Jernrør med skeltegn	449	79461.07	301088.62	Bygningshjørne
415	79445.23	301087.64	Jernrør med skeltegn	456	78839.54	301373.48	Vindmølle
416	79451.49	301106.50	Jernrør med skeltegn	457	78841.05	301370.82	Bygningshjørne
425	78849.76	301382.40	Jernrør med skeltegn	458	78839.46	301368.66	Bygningshjørne
426	78849.85	301364.38	Jernrør med skeltegn	465	78983.37	300351.27	Vindmølle
427	78829.64	301362.63	Jernrør med skeltegn	466	78983.53	300348.20	Bygningshjørne
428	78828.76	301381.76	Jernrør med skeltegn	467	78980.67	300346.01	Bygningshjørne
437	79005.36	300354.90	Jernrør med skeltegn				

MÅLEBLAD

Hans Christian Mazanti
 | Landinspektør

Matr.nr. : 1001, 1060, 1061
 Ejerlav : Arrild Ejerlav, Arrild
 Ejerlavskode : 1460151
 Kommune : Tønder
 Opmålingsdistrikt : 14-60
 Udstykning



Landinspektørfirmaet LE34
 Katrinebjergvej 91
 8200 Aarhus N
 +45 7733 2121
 aarhus@le34.dk
 www.le34.dk

Oktober 2024 06.11.2024 420 x 594 1:3000
 OPMALT UDARBEJDET FORMAT MÅLFORHOLD

2409445 2409445-001-001 1
 PROJEKTNR. TEGNINGNUMMER UDG.

I:\2409445\CAD\2409445-001.dgn