

Anmelder: Styrelsen for Grøn
Arealomlægning og Vandmiljø
CVR. nr.: 20814616
Navn: Anette L. Paulsen
Adresse: Pionér Allé 9
Postnr.: 6270 Tønder
Telefon: 22 28 39 55
E-mail: anlopa@lbst.dk

Vådområdedeklaration for " Vium Mølleå "

Deklaration om rådighedsindskrænkninger på arealer ved Vium Mølleå i forbindelse med etablering af vådområde i Skive Kommune.

Arealerne ligger på følgende ejendomme:

Del af ejendommen Vinumvej 18, 7870 Roslev. Del af matr.nr. 9bg Roslev By, Roslev. Projektaftale mellem Skive Kommune og ejer er vedlagt som bilag. Lb.nr. 26

Del af ejendommen Sønderkær 11. 7870 Roslev. Del af matr.nr. 9e, 14b, 13g og 1e Roslev By, Roslev. Projektaftale mellem Skive Kommune og ejerne er vedlagt som bilag. Lb.nr. 2

Del af ejendommen Sønderkær 9, 7870 Roslev. Del af matr.nr. 3p, 7d, 22c Roslev By, Roslev samt matr.nr. 16p og 22e Roslev By, Roslev. Projektaftale mellem Skive Kommune og ejerne er vedlagt som bilag. Lb.nr. 15

Del af ejendommen Holmgårdvej 8, 7870 Roslev. Matr.nr. 2co, 11d, 14c, 18e, 24a og 6f Roslev By, Roslev. Projektaftale mellem Skive Kommune og ejerne er vedlagt som bilag. Lb.nr. 70

Hele ejendommen. Matr.nr. 10, 9f, 3aq Gamstrup By, Roslev, 3o, 9d Ilbjerg By, Rybjerg, 6d, 4s, 4t, 2x, 4u, 5l, og 5m Nannerup By, Jebjerg. Projektaftale mellem Skive Kommune og ejerne er vedlagt som bilag. Lb.nr. 65. Arealerne er erhvervet i jordfordelingssagen Vium Mølle Å 1 og 2.

Del af ejendommen Sønderkær 3, 7870 Roslev. Del af matr.nr. 1d Roslev By, Roslev. Projektaftale mellem Skive Kommune og ejer er vedlagt som bilag. Lb.nr. 39

Del af ejendommen Nannerupvej 6, 7870 Roslev. Matr.nr. 5d Nannerup By, Jebjerg samt del af matr.nr. 3f, 3a og 12 Nannerup By, Jebjerg. Projektaftale mellem Skive Kommune og ejer er vedlagt som bilag. Lb.nr. 35

Del af ejendommen Sallingsundvej 69, 7870 Roslev. Matr.nr. 3aa Roslev By, Roslev. Projektaftale mellem Skive Kommune og ejer er vedlagt som bilag. Lb.nr. 37

Hele ejendommen. Matr.nr. 1as Roslev By, Roslev. Projektaftale mellem Skive Kommune og ejer er vedlagt som bilag. Lb.nr. 27

Hele ejendommen. Matr.nr. 16o og 22g Roslev By, Roslev. Projektaftale mellem Skive Kommune og ejer er vedlagt som bilag. Lb.nr. 21

Del af ejendommen. Rybjergvej 24, 7870 Roslev. Del af matr.nr. 3q Gamstrup By, Roslev. Projektaftale mellem Skive Kommune og ejer er vedlagt som bilag. Lb.nr. 4

Hele ejendommen. Matr.nr. 6o Ilbjerg By, Rybjerg. Projektaftale mellem Skive Kommune og ejer er vedlagt som bilag. Lb.nr. 7

Del af ejendommen. Sønderkær 5a, 7870 Roslev. Del af matr.nr. 2cb, Roslev By, Roslev. Projektaftale mellem Skive Kommune og ejer er vedlagt som bilag.Lb.nr. 12,14 og 20

Del af ejendommen. Del af matr.nr. 15an Roslev By, Roslev. Projektaftale mellem Skive Kommune og ejer er vedlagt som bilag.Lb.nr. 12,14 og 20

Del af ejendommen Sønderkær 5, 7870 Roslev. Del af matr.nr. 2cø Roslev By, Roslev. Projektaftale mellem Skive Kommune og ejer er vedlagt som bilag.Lb.nr. 12,14 og 20

Hele ejendommen. Matr.nr. 3e, 3n, 4x, 4u, 33a, 3k, 8n, 10d, 11d og 7h Ilbjerg By, Rybjerg, matr.nr. 3ao, 1e, 3ap, 4e, 11, 5k, 5i, 3as, 3at og 3ar Gamstrup By, Roslev, mtr.nr. 11, 2n og 4v Nannerup By, Jebjerg, 23e, 4v, 2ce, 30a, 30b, 10ai, 10k, 5d, 2h, 5ab, 4u, 8cm , 8cl, 12cb, 7z, 7æ og 10al Roslev By, Roslev

Tilsagn er givet i medfør af bekendtgørelse nr. 1523 af 16. december 2019 om tilskud til vådområdeprojekter og naturprojekter på kulstofrige jorder.

Vådområdets beliggenhed fremgår af vedlagte kort i målestok 1: 3.000

§ 1

Arealet er omfattet af følgende rådighedsindskrænkninger:

Arealet skal permanent henligge som vådområde og fastholdes som græs- eller naturareal. Skov, som er etableret forud for indgivelse af ansøgning om tilskud, kan dog opretholdes.

- 1) For vådområdeprojekter gælder, at arealerne permanent skal henligge som vådområde og fastholdes som græs- eller naturarealer med naturlig vandstand i overensstemmelse med tilsagnet.
- 2) Arealerne må ikke omlægges.
- 3) Arealerne må ikke tilføres gødning, bortset fra den gødning, der efterlades af græssende husdyr.
- 4) Arealerne må ikke tilføres jordforbedringsmidler.
- 5) Arealerne må ikke tilføres plantebeskyttelsesmidler.
- 6) Arealerne må ikke anvendes til etablering af skov eller energi-, lav- eller stævningskov.
- 7) Arealerne må ikke anvendes til dyrkning af afgrøder, herunder ikke anvendes til frøproduktion og til dyrkning af energiafgrøder, prydvækster, pyntegrønt og juletræer, hvilket dog ikke er til hinder for, at græs og anden plantevækst på arealerne kan anvendes til græsning, slæt, rørsæk, høst af biomasse eller lignende.
- 8) Der må ikke tilskudsfodres på arealerne. Tilskudsfodring af kalve under 6 måneder i kalveskjul

- og halm til strøelse er dog tilladt. Mineraler betragtes ikke som tilskudsfoder.
- 9) Aktiviteter, bortset fra afgræsning, som ejere og forpagtere iværksætter eller tillader på den del af arealerne, der ligger nærmere end 5 meter fra åbne vandløb, søer over 100 m² og kystlinjer, skal udføres på en måde, der ikke medfører erosion af nævnte del af arealerne. Afstanden regnes fra vandløbets eller søens øverste kant eller for så vidt angår kystlinjer fra årets normale højeste vandstandslinje.
 - 10) Kontrolmyndigheden skal have adgang til projektområdet i forbindelse med kontrol.
 - 11) Der skal være den adgang til projektområdet, der er nødvendig for at kunne opfylde bestemmelser vedrørende vedligeholdelse af anlæg, jf. § 22, stk. 2.
 - 12) Den naturtype og tilstand, der dannes som følge af de bestemmelser, der tinglyses i medfør af nærværende bekendtgørelse, er ikke omfattet af undtagelsesreglen (1-årsreglen) i § 2, stk. 1 og 3, i bekendtgørelse nr. 973 af 27. juni 2018 om beskyttede naturtyper eller senere bestemmelser, der måtte afløse de nævnte bestemmelser.
 - 13) Den, Landbrugsstyrelsen bemyndiger dertil, skal have adgang til arealer i projektområdet i forbindelse med målinger af effekten af projektet på vandmiljøet, naturen og klimaet, herunder til at tage jord- og vandprøver.

Rådighedsindskrænkningerne er permanente og gælder efter anlægsarbejdets afslutning (jf. aftaler med Skive Kommune og tilsagn fra Styrelsen for Grøn Arealomlægning og Vandmiljø J. nr. 20-0333032

Den til enhver tid værende ejer skal tåle de gener og ulemper, som rådighedsindskrænkningerne medfører.

§ 2

Påtaleberettiget vedr. forhold i nærværende deklaration er Styrelsen for Grøn Arealomlægning og Vandmiljø under Ministeriet for Grøn Trepert

§ 3

Deklaration begæres tinglyst servitutstiftende og med respekt på de på ejendommen tidligere tinglyste rettigheder, se ejendommens blad i tingbogen. Der henvises til Naturbeskyttelseslovens § 55 stk. 3.

Deklaration om rådighedsindskrænkninger begæres tinglyst i henhold til § 12 i Fødevareministeriets bekendtgørelse nr. 1523 af 16. december 2019 om tilskud i vådområde projekter og naturprojekter på kulstofrige jorder.

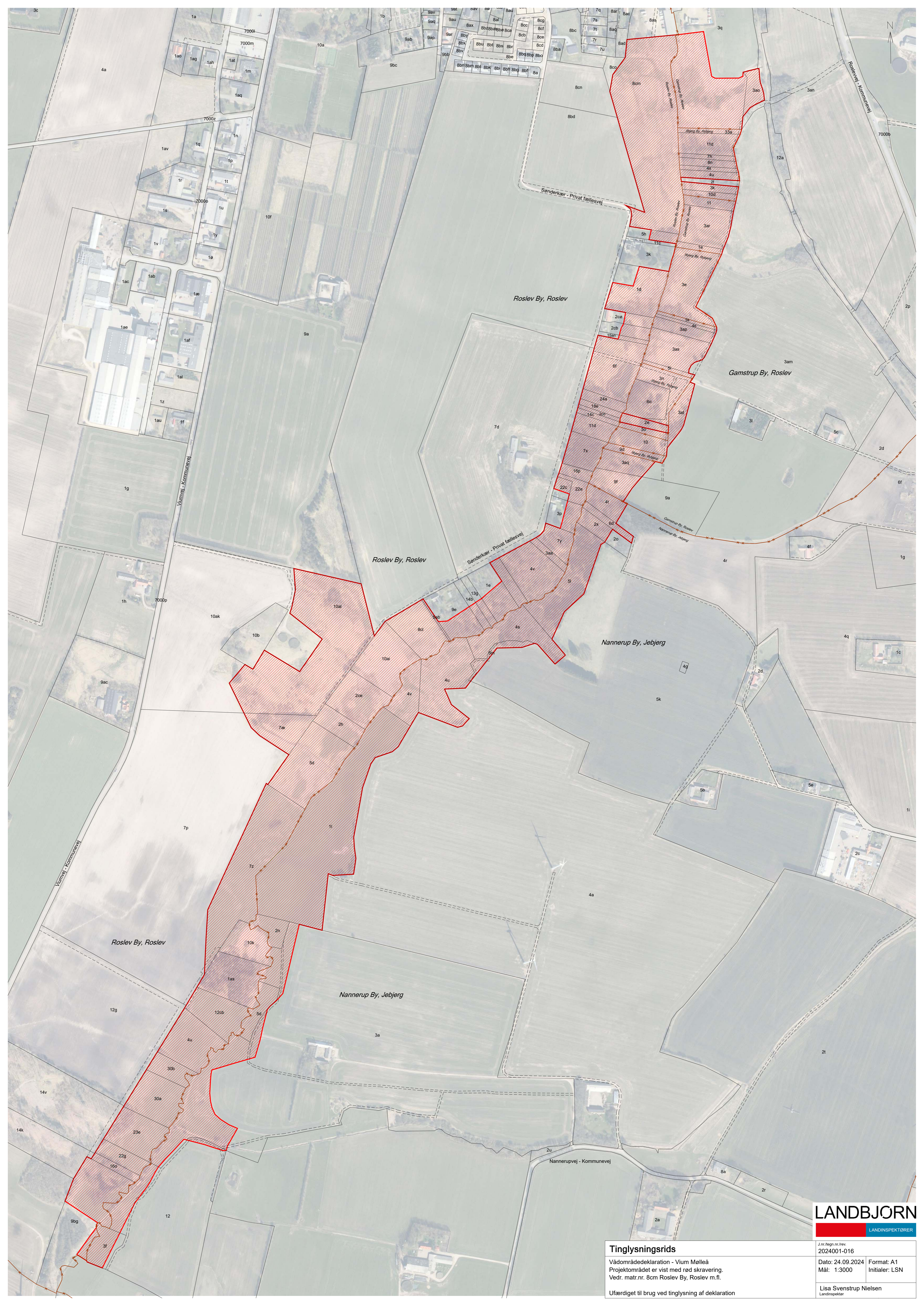

Tinglysningsrids

Vådrområdedeclaration - Vium Mølleå
Projektområdet er vist med rød skravering.
Vedr. matr.nr. 8cm Roslev By, Roslev m.fl.

Ufærdigt til brug ved tinglysning af deklARATION

J. nr./egn. nr./rev.
2024001-016

Dato: 24.09.2024
Mål: 1:3000

Format: A1
Initialer: LSN

Lisa Svenstrup Nielsen
Landsinspektør