



Ministeriet for Fødevarer,
Landbrug og Fiskeri
Landbrugsstyrelsen



Informationsmøde om

Etableringsstøtte til unge landbrugere og gartnere

Webinar

3. februar 2023

Praktik

- 🌿 Hvis billede eller lyd driller, prøv at trykke F5 flere gange. Hvis du er med via mobil, så opdater siden.
- 🌿 Spørgsmål om teknik, f.eks. lyd, skriver du i chatten.
- 🌿 Spørgsmål til webinarret stiller du skriftligt i boksen "Stil spørgsmål".
- 🌿 Spørgsmål til senere besvarelse kan også sendes til eu&projekt@lbst.dk.
- 🌿 Vi optager webinarret og lægger det på vores hjemmeside.

Ingen lyd? Klik på dette ikon:

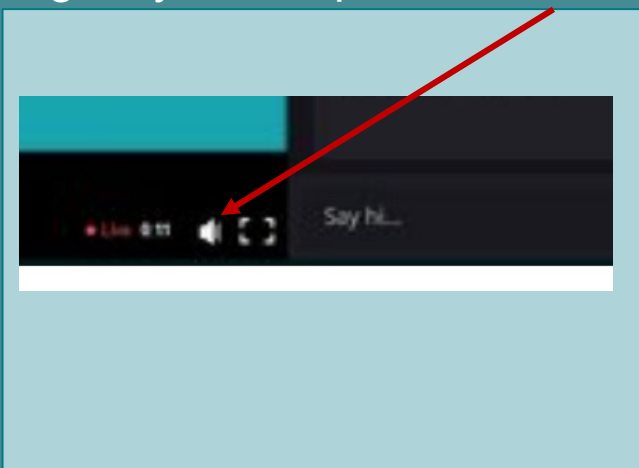

Sådan stiller du spørgsmål til oplægsholderne:

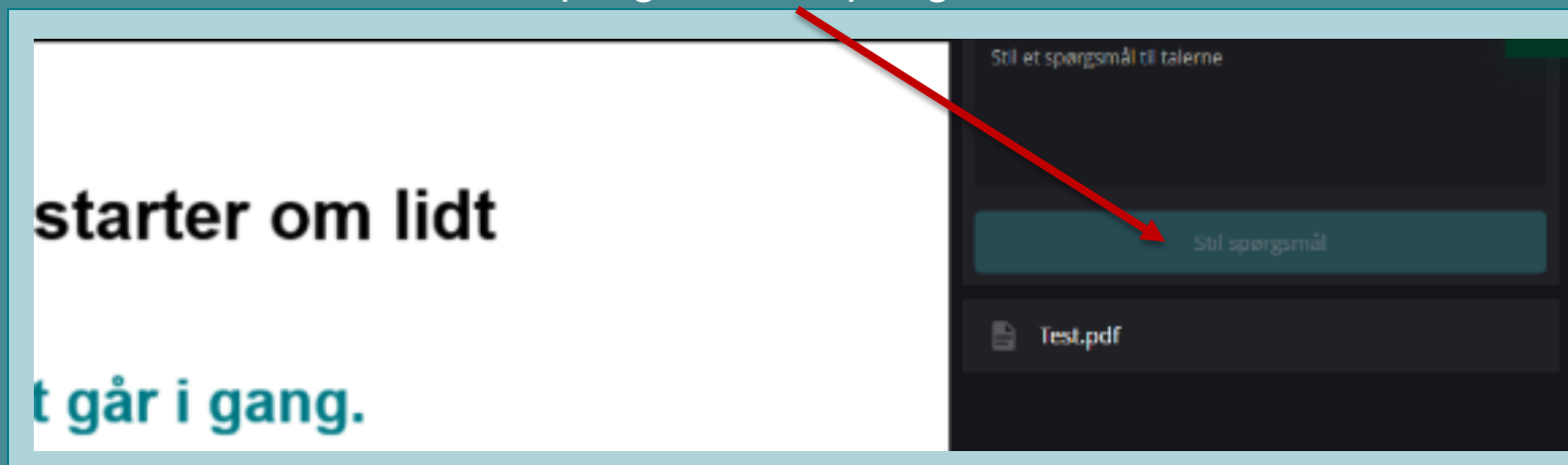

Program

- 10:00 – 10:50 Kort om Etableringsstøtte til unge landbrugere og gartnere**
- Forskel på tidligere og ny ordning
 - Ansøgningsrunder og økonomisk ramme.
- Hvem kan søge, og hvilke krav er der for tilskud?**
- Hvem kan søge og hvem kan ikke?
 - Hvor meget kan du få i tilskud?
- Udbetaling, opretholdelse og kontrol**
- Når du søger om udbetaling
 - Kontrol og opretholdelse.
- 10:50 – 11:00 Kort kaffepause*
- 11:00 - 11:30 Sådan søger du**
- Gennemgang af ansøgningssekema
- Sådan prioriterer vi ansøgninger**
- Sådan søger du om udbetaling**



Stil spørgsmål
undervejs

Poul passede sine køer i



Foto: Erik Hansen – Landbrug Fyn



Ministeriet for Fødevarer,
Landbrug og Fiskeri
Landbrugsstyrelsen

Kort om Etableringsstøtte til unge landbrugere og gartnere

Webinar
3 februar 2023

Forskellen på tidligere og ny ordning

Tidligere ordning

- \$ Et årligt driftstilskud i fem år
- \$ Årligt tillæg til hektarstøtten:
 - I alt maksimalt ca. 500.000 kr.



Nye ordning

- \$ Et engangsbeløb til etablering
- \$ Tilskud:
 - Heltidsbedrift ca. 745.000 kr.
 - Deltidsbedrift ca. 372.500 kr.

Søg...igen

Du er hverken kvalificeret eller diskvalificeret til den nye ordning, selvom du fik tilskud under den tidligere ordning.

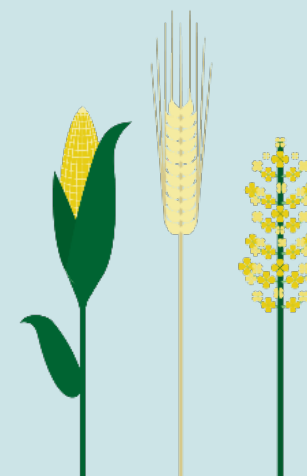

Ansøgningsrunder

Der er fem ansøgningsrunder fra 2023 – 2027:

- 1) 1. februar 2023 til 24. april 2023
- 2) 1. februar 2024 til 22. april 2024
- 3) 3. februar 2025 til 21. april 2025
- 4) 2. februar 2026 til 20. april 2026
- 5) 1. februar 2027 til 19. april 2027.

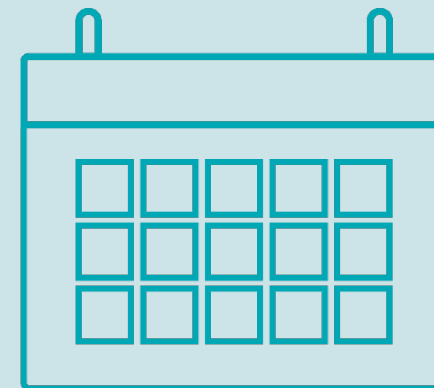

Økonomisk ramme

Ca. 193 mio. kr. hvert år
I alt ca. 964 mio. kr. for hele perioden 2023–2027.



Ansøgningsproces i 2023



Din projektperiode starter den dag, du sender din ansøgning til os.





Hvem kan søge, og hvilke krav er der for tilskud?

Hvem kan søge?



Under 41 år

Du skal:

- være **under 41 år gammel den dag**, hvor du indsender din ansøgning om tilsagn.
- være **uddannet, faglært landmand eller gartner**, eller have en tilsvarende eller højere uddannelse med faglig relevans. **Vedhæft eksamensbeviser.**
- vedhæfte **en købsaftale eller have et endeligt skøde**, som ikke er tinglyst mere end 4 år før tidspunktet, hvor du ansøger.
- **vedhæfte en forretningsplan** på din etablering.
- have et arbejdskraftsbehov eller en plan for mindst 830 / 1.665 timer, hvis du søger om tilskud.



**830/1.665
timer**

Eksempel på beregning af arbejdskraftsbehovet

Konventionel producent med:

- 10 ha vårbyg
- 10 ha hvede
- 10 ammekøer
- 5 kalve

830/1.665
timer

Vårbyg:	$100 \text{ timer} + (10 \text{ ha} \times 6,3 \text{ timer/ha})$	=	$100 \text{ timer} + 63 \text{ timer}$	=	163 timer
Hvede:	$100 \text{ timer} + (10 \text{ ha} \times 7,3 \text{ timer/ha})$	=	$100 \text{ timer} + 73 \text{ timer}$	=	173 timer
Ammekøer:	$80 \text{ timer} + (10 \text{ ammekøer} \times 2,9 \text{ timer/dyr})$	=	$80 \text{ timer} + 29 \text{ timer}$	=	109 timer
Kalve:	$20 \text{ timer} + (5 \text{ kalve} \times 2,9 \text{ timer/kalv})$	=	$20 \text{ timer} + 14,5 \text{ timer}$	=	34,5 timer
I alt					479,5 timer

Hvem kan f.eks. IKKE få tilsagn

- **Hobbylandbrug under 830 timer.**
- **Ansøgere, der allerede har fået udbetalt fem års tilskud fra den tidligere ordning.**
- **Havecentergartner.**
- **Konkursboer.**
- **Fremover: Ansøgere, der har fået udbetalt tilskud fra den nye ordning.**



Hvad nu hvis?

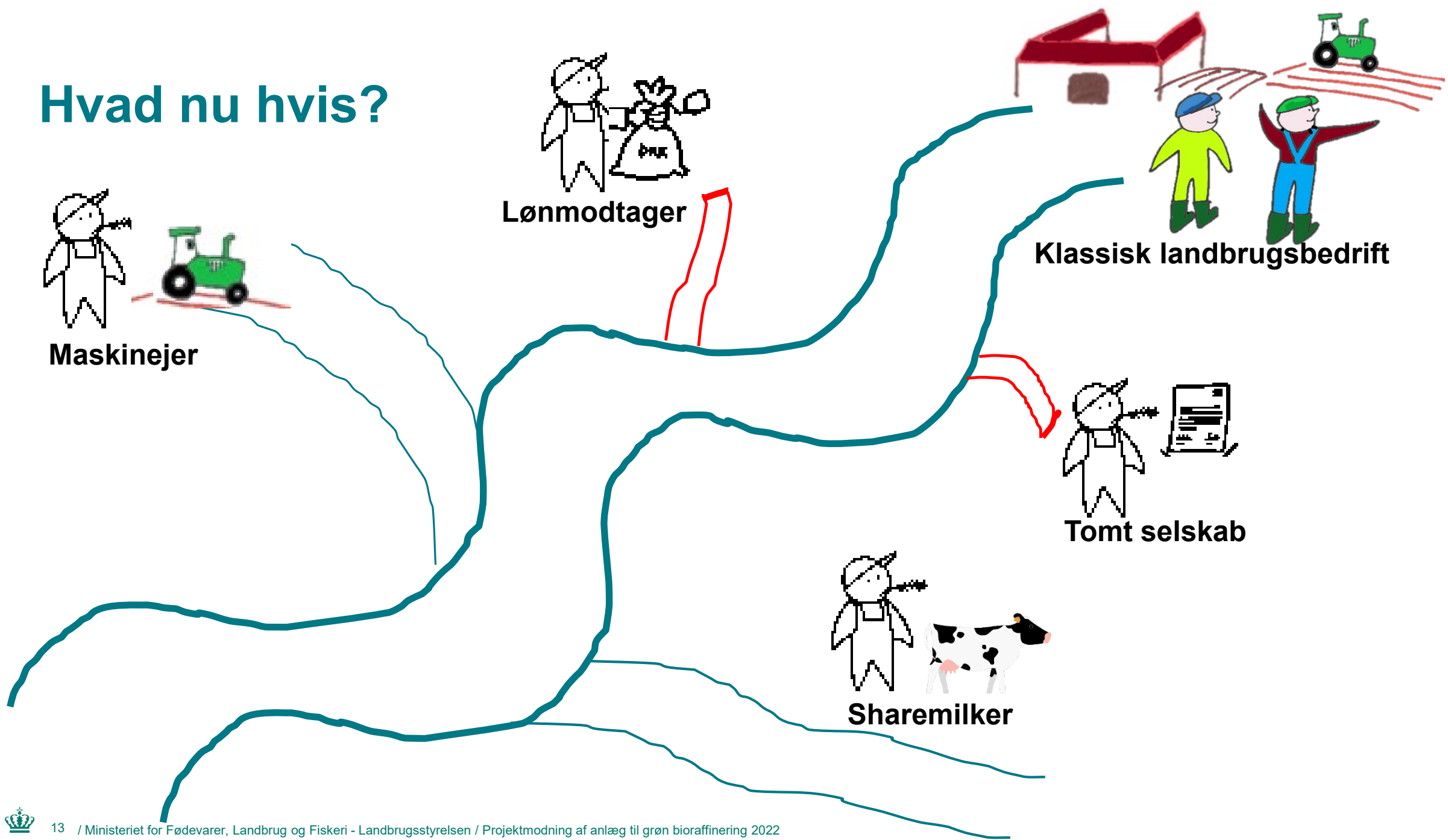

Hvor meget kan du få i tilskud?



Har du en **deltidsbedrift** med et årligt arbejdskraftsbehov på mindst **830 timer**?

Så kan du få ca. **372.500 kr.**
(50.000 euro)

Har du en **heltidsbedrift** med et årligt arbejdskraftsbehov på mindst **1.665 timer**?

Så kan du få ca. **745.000 kr.**
(100.000 euro)



Tid til spørgsmål



Ministeriet for Fødevarer,
Landbrug og Fiskeri
Landbrugsstyrelsen

Udbetaling, kontrol og opretholdelse

Webinar
3. februar 2023

Når du søger om udbetaling

830/
1.665
timer

Du skal opfylde det arbejdskraftsbehov, du indberettede, da du fik tilsagn.

25 %

Dit ejerskifte skal være tinglyst eller indskrevet i Erhvervsstyrelsens ejerbog med mindst **25 pct.'s ejerandel**.

50%

Du skal **mindst have 50 pct.** i stemmeandele i virksomheden, når du anmoder om udbetaling.



Vi kontrollerer, om alt er ok

Inden vi udbetaler dit tilskud, kontrollerer vi administrativt, om alt er ok.

Eksempelvis:

- Tinglysning
- CVR-registrering
- Arbejdskræftsbehov.

Vi behøver altså ikke normalt at besøge dig...

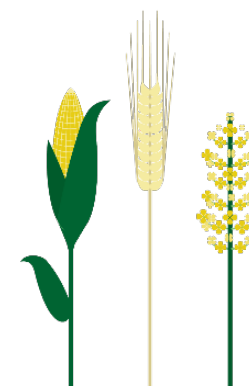

Husk skilte på sociale medier og hjemmesider – det siger EU, du skal!



Har du en erhvervsmæssig hjemmeside med kommercielt formål?



Har du sociale medier med et kommercielt formål?

Så husk at skilte i hele projektperioden, uanset tilskuddets størrelse!!!

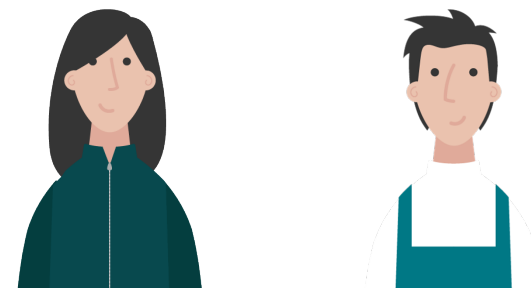
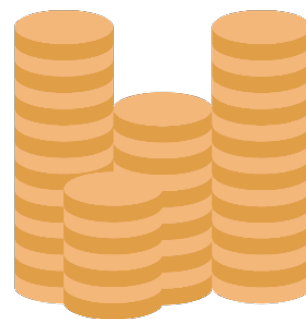

Den Europæiske Landbrugsfond for Udvikling af Landdistrikterne:
Danmark og Europa investerer i landdistrikterne



Ministeriet for Fødevarer,
Landbrug og Fiskeri
Landbrugsstyrelsen



Den Europæiske Landbrugsfond
for Udvikling af Landdistrikterne

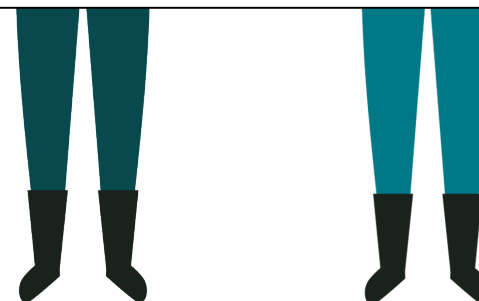

Opretholdelsesperiode: 3 år fra den dag, du får pengene udbetalt

- Du skal i hele opretholdelsesperioden opfylde samtlige krav, der var på det tidspunkt, du fik tilsagn og det tidspunkt, du fik udbetalt tilskuddet.
- Du må ikke lukke din virksomhed i 3 år efter udbetaling.
- Vi kontrollerer hvert år, at alle der har fået udbetalt et tilskud stadig har deres virksomheder.
- Force majeure (dødsfald mm.).





Tid til spørgsmål



Ministeriet for Fødevarer,
Landbrug og Fiskeri
Landbrugsstyrelsen

Pause





Ministeriet for Fødevarer,
Landbrug og Fiskeri
Landbrugsstyrelsen

Sådan søger du

Webinar
3. februar 2023

Søg via Tast selv

Gå ind på lbst.dk:

1. Klik på ”Tast selv” eller ”Tast selv – log ind”-genvejen
2. Klik på ”Log på med NemLog-in”.

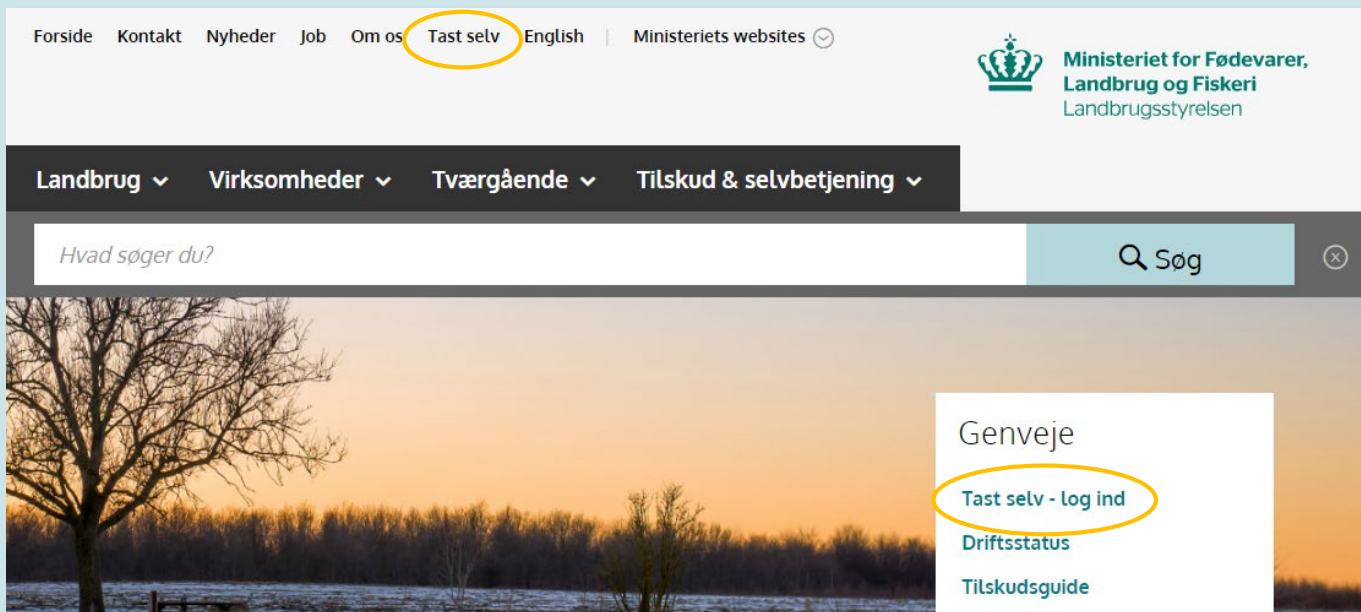

The screenshot shows the top navigation bar of the website with links for Forside, Kontakt, Nyheder, Job, Om os, and Tast selv (circled in yellow). The logo for the Ministry of Food, Agriculture and Fisheries is visible. Below the navigation bar is a search bar with the placeholder text 'Hvad søger du?' and a search button labeled 'Søg'. A dropdown menu is open, showing options: Genveje, Tast selv - log ind (circled in yellow), Driftsstatus, and Tilskudsguide.

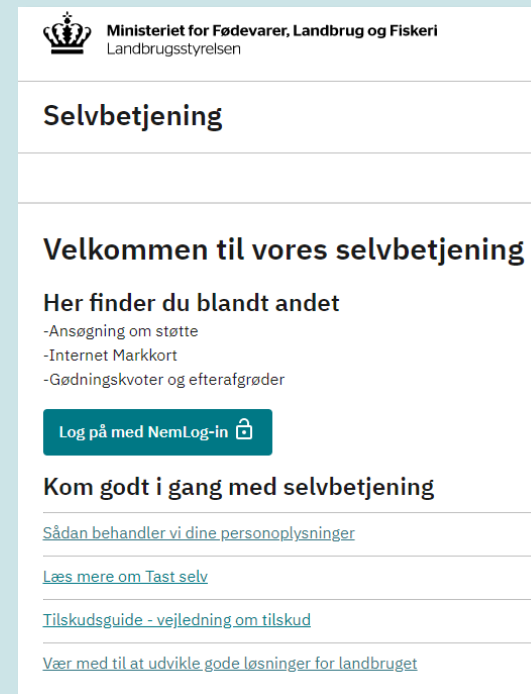

The screenshot shows the 'Selvbetjening' page. At the top, it says 'Ministeriet for Fødevarer, Landbrug og Fiskeri Landbrugsstyrelsen'. The main heading is 'Selvbetjening'. Below that, it says 'Velkommen til vores selvbetjening'. Underneath, it lists services: 'Her finder du blandt andet' followed by '-Ansøgning om støtte', '-Internet Markkort', and '-Gødningskvoter og efterafgrøder'. There is a button 'Log på med NemLog-in' with a lock icon. Below the button, it says 'Kom godt i gang med selvbetjening' and provides links for 'Sådan behandler vi dine personoplysninger', 'Læs mere om Tast selv', 'Tilskudsguide - vejledning om tilskud', and 'Vær med til at udvikle gode løsninger for landbruget'.

Log på med NemLog-in 

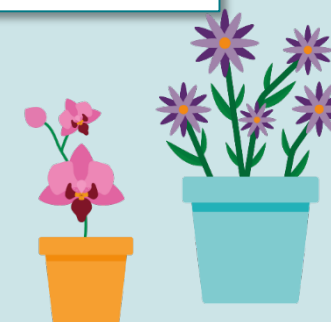

Søg via Tast selv

Når du er logget ind:

1. Find "Ansøg og indberet"
2. Vælg "Opret" for at starte ansøgningen
3. Vælg "Opret nyt skema"
4. På listen vælger du "Etableringsstøtte til unge landbrugere"

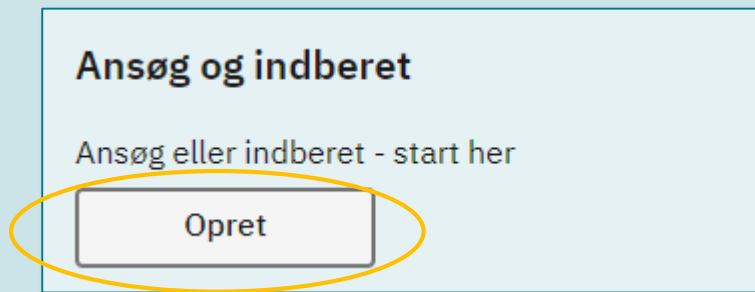

Ansøg og indberet

Ansøg eller indberet - start her

Opret

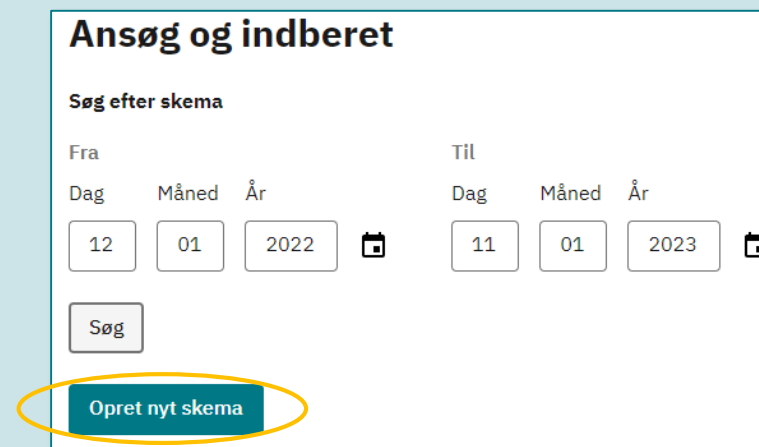

Ansøg og indberet

Søg efter skema

Fra Til

Dag Måned År Dag Måned År

12 01 2022 11 01 2023

Søg

Opret nyt skema

Hold altid øje med din indbakke i Tast selv

- Vi sender en sms eller e-mail, når der er brev til dig.
- Log ind i Tast selv for at få adgang til indbakken.



 **Ministeriet for Fødevarer, Landbrug og Fiskeri**
Landbrugsstyrelsen

Selvbetjening

Forside **Indbakke** Ansøg og indberet Markkort Alle sager

Indbakke **Indbakke**



Visning af dit ansøgningssekema

Selvbetjening

Landbrugsstyrelsen
Support: 33 95 80 00 · [Kontakt](#)

[Forside](#) [Indbakke \(50\)](#) [Ansøg og indberet](#) [Markkort](#) [Alle sager](#) [Lister](#) [Betalingsrettigheder](#) [Fuldmagter](#)

Rediger ansøgning

Vælg funktion 

Vælg

 Du redigerer nu: Etableringsstøtte til unge landbrugere Ansøgning 2023, journalnr. 23-0002199

[Maksimer skema](#) 

Ansøger	Virksomhed	Tilskud	Oplysninger til EU	Bilag
1.0.0.659				
Etableringsstøtte til unge landbrugere 2023: Ansøgning om tilsagn				
Du kan få hjælp til skemaet ved at klikke på de hvide spørgsmålstegn i den blå cirkel.				
Tip til skemaet				
• Vejledning til ordningen		• Send en fejlmelding		
• Driftsstatus for Tast selv		• Hent TeamViewer		



Fane: Ansøger

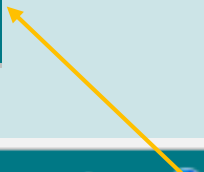

A. Ansøgevirksomhed

CVR-nummer

11089143

Navn og adresse

B. Landbruger eller gartner

Navn

CPR-nummer (uden bindestreg)

Ejerforhold (% af egenkapital eller kapitalandele)

Stemmeandel (% registreret i CVR-registret)

Har du folkeregisteradresse på virksomhedens adresse?

Ja

Nej

C. Krav til uddannelsesniveau



For at kunne opnå tilsagn er der nogle krav til uddannelsesniveau, som du skal leve op til. Hvorvidt uddannelsen lever op til uddannelseskravet vil blive manuelt sagsbehandlet.

Navn på uddannelse

Uddannelsesinstitution

Dato for færdiggørelse

Eksamensbevis

 Klik her for at vedhæfte en fil 



 Indsæt række



Fane: Virksomhed

Vælg ml. "Køb" eller "Køb samt forpagtning/leje"

A. Oplysninger om handlen

Er ansøgningen baseret på køb eller både køb og forpagtning/leje af ejendom og aktiver?	Vælg ... * 
Den samlede handelspris som aftalt i købsaftalen i kr.	* <input type="text"/>
Er handlen tinglyst?	<input type="checkbox"/> Ja <input type="checkbox"/> Nej
Dato for overtagelse af virksomheden	* <input type="text"/> 

B. Ejendomme MED beboelse

Indgår der ejendomme (arealer) MED beboelse i dit produktionsgrundlag?	<input type="checkbox"/> Ja <input type="checkbox"/> Nej
--	--

C. Ejendomme UDEN beboelse

Indgår der ejendomme (arealer) UDEN beboelse i dit produktionsgrundlag?	<input type="checkbox"/> Ja <input type="checkbox"/> Nej
---	--

D. Besætninger

Indgår der besætninger i dit produktionsgrundlag?	<input type="checkbox"/> Ja <input type="checkbox"/> Nej
---	--

E. Maskiner

Indgår der maskiner i dit produktionsgrundlag?	<input type="checkbox"/> Ja <input type="checkbox"/> Nej
--	--



Fane: Virksomhed

F. Budgettal

Her skal du oplyse om udvalgte budgettal for de tre første år efter etableringen.

Første år			Andet år			Tredje år		
Forventet omsætning	Forventet dækningsbidrag	Forventet resultat af primær drift	Forventet omsætning	Forventet dækningsbidrag	Forventet resultat af primær drift	Forventet omsætning	Forventet dækningsbidrag	Forventet resultat af primær drift
kr.	kr.	kr.	kr.	kr.	kr.	kr.	kr.	kr.
<input type="text"/>	<input type="text"/>	<input type="text"/>	<input type="text"/>	<input type="text"/>	<input type="text"/>	<input type="text"/>	<input type="text"/>	<input type="text"/>

F1. Bemærkninger til budgettal

Hvis du har yderligere bemærkninger til virksomhedens budgettal, kan du skrive dem her.

G. Forretningsplan og risikoafdækning

Vedhæft forretningsplanen for din virksomhed ([link til eksempel på skabelon fra Vækstfonden](#))

 Klik her for at vedhæfte en fil *

Hvilke afsætningskanaler planlægger du at bruge?

Planlægger du at blive andelshaver i et andelsselskab?

Ja Nej

Hvilke(t) selskab(er) bliver du andelshaver i?

Fane: Tilskud

Fiktivt eksempel

A. Virksomhedens arbejdskraftbehov

Antal timer beregnet for virksomheden	0,00
Dato for beregning	30-01-2023

Beregn arbejdskraftbehov

B. Heltidsbedrift eller deltidsbedrift

Du skal beregne virksomhedens arbejdskraftbehov, før du kan vælge bedriftstype.



Ønsker du at søge om tilskud til en heltidsbedrift eller deltidsbedrift? Heltid Deltid

B1. Arbejdskraftbehov er umiddelbart ikke opfyldt

Virksomheden opfylder ikke umiddelbart kravet til arbejdskraftbehov for den valgte bedriftstype. Derfor skal du nedenfor vedhæfte dokumentation for, hvordan du vil opfylde kravet fremover.

Beskrivelse

Dokument

 [Klik her for at vedhæfte en fil](#) 

 Indsæt række



Fane: Tilskud

Fiktivt eksempel

C. Unge nyetablerede landbrugere 2015-2022

Her ser du tidligere tilskud og udbetalinger for perioden 2015-2022 efter ordningen Unge nyetablerede landbrugere. Bemærk at der kan være udbetalinger og korrektioner der endnu ikke er behandlet. Der skal indtastes CPR nr. på ansøgerfanen, før søgningen kan gennemføres.

Fællesskema år	Journalnummer	Dato for udbetaling	Beløb i kr.
		Sum	0,00
Hent tidligere udbetalinger		Dato for beregning	30-01-2023

D. Tilskudsopgørelse



	Beløb i kr.
Tilskudsgrundlag efter ordningen Etableringsstøtte til unge landbrugere 2023	745.000,00
Tidligere tilskud og udbetalinger efter ordningen Unge nyetablerede landbrugere i perioden 2015-2022	0,00
Forventet tilskud (tilskudsgrundlag minus tidligere tilskud og udbetalinger)	745.000,00

Fane: Oplysninger til EU

Ansøger	Virksomhed	Tilskud	Oplysninger til EU	Bilag
1.0.0.659				
Her skal du give oplysninger om din etablering, som Landbrugsstyrelsen skal afrapportere til EU. Oplysningerne har ikke betydning for afgørelsen af din sag, da de udelukkende anvendes til statistik.				
A. Oplysninger til EU 				
Hvor mange fuldtidsstillinger forventer du, at etableringsstøtten vil bidrage til at skabe eller fastholde på virksomheden efter ejerskiftet? (Ansøger skal ikke tælles med).				<input type="text"/>
Køn på ansøger				Vælg ... 
< Tilbage			Næste >	

Vælg ml.
mand/kvinde/
non-binær

Fane: Bilag

Ansøger	Virksomhed	Tilskud	Oplysninger til EU	Bilag
1.0.0.659				
På denne side kan du komme med yderligere bemærkninger og vedhæfte dokumentation, som du mener har betydning for din ansøgning.				
A. Bemærkninger og bilag 				
Bemærkning			Bilag	
<input type="text"/>			 Klik her for at vedhæfte en fil	
<input type="text"/>			 Klik her for at vedhæfte en fil	
<input checked="" type="checkbox"/> Indsæt række				
< Tilbage				



Ministeriet for Fødevarer,
Landbrug og Fiskeri
Landbrugsstyrelsen

Sådan søger du om udbetaling

Webinar
3. februar 2023

Sådan søger du om udbetaling

Ansøg om at få udbetalt tilskuddet, når projektet er gennemført og **senest på 12 måneder efter**, du indsendte din ansøgning om tilsagn (projektperiodens slutdato).

Du kan kun søge om at få udbetalt **hele** tilskuddet.

Søg i Tast selv.

Hvis projektet afsluttes for sent, sætter vi tilskuddet ned.





Ministeriet for Fødevarer,
Landbrug og Fiskeri
Landbrugsstyrelsen

Sådan prioriterer vi ansøgninger

Webinar
3. februar 2023

Sådan prioriterer vi

1. prioriteringskriterie

Dato for købsaftalens underskrift eller endelig tinglysningsdato (nyeste aftaler kommer før ældre).

2. prioriteringskriterie

Lodtrækning mellem ligestillede ansøgere.



Krav om aktiv prioritering

Det er et EU-krav, at vi aktivt skal prioritere alle ansøgere i hver ansøgningsperiode.





Tid til spørgsmål

Har du flere spørgsmål efter mødet, er du altid velkommen til at sende en e-mail til os på euogprojekt@lbst.dk



Ministeriet for Fødevarer,
Landbrug og Fiskeri
Landbrugsstyrelsen

Tak for opmærksomheden!

lbst.dk/tilskudsguide

Webinar
3. februar 2023