

**Brugervejledning  
til KO-Web**

**2013**

---

**NaturErhvervstyrelsen  
Krydsoverensstemmelse**

---

KO-Web henvender sig til kontrolmyndighederne og skal anvendes til udtagning af landbrugere til kontrol med krydsoverensstemmelse, indberetning af resultater, udskrivning af kontrolrapport m.v. Du kan desuden bruge applikationen til at finde forskellige informationer om krydsoverensstemmelse.



## Indholdsfortegnelse

Brugervejledning til KO-Web .....	3
Glemte adgangskode .....	5
Forsiden .....	6
Støtteansøgere .....	7
Udtagning til KO-kontrol .....	8
Producent oplysninger .....	9
Kontrolgrundlag .....	11
Elektronisk markkort .....	11
Kontrolpopulation .....	16
Indberetning af KO-kontrol .....	17
Kontrolordningsresultat .....	18
Indberetning af kontrolresultater .....	20
"Underretning" .....	20
Landbrugsareal eller Landbrugsaktivitet .....	21
Dan kontrolrapport til høring.....	23
Når høringen er overstået .....	29
Vedhæftning af dokumenter.....	31
Ændring af en indberetning .....	36
Indberetning af Anden-kontrol.....	39
Kontrolordningsresultat .....	41
Indberetning af kontrolresultater .....	42
Landbrugsareal eller Landbrugsaktivitet .....	43
Dan kontrolrapport til høring.....	45
Når høringen er overstået .....	46
Vedhæftning af dokumenter.....	48
Mindre overtrædelser (bagateller) .....	51
Opfølgning på bagatel overtrædelser.....	52

# Brugervejledning til KO-Web

NaturErhvervstyrelsens værktøj til udtagning og indberetning af kontrolresultater for Krydsoverensstemmelseskontrollen i Danmark findes på adressen:

**[tastselv.ferv.fvm.dk/KO](http://tastselv.ferv.fvm.dk/KO)**

Bemærk, at der ikke skal være www foran.

KO-Web henvender sig til kontrolmyndighederne og skal anvendes til udtagning af landbrugere til kontrol med krydsoverensstemmelse, indberetning af resultater, udskrivning af kontrolrapport m.v. Du kan desuden bruge KO-Web til at finde forskellige informationer om krydsoverensstemmelse.

For at få adgang til systemet skal det tilsendte **Brugernavn** og **Adgangskode** indtastes.

Klik herefter på **Log ind** knappen.



Ministeriet for Fødevarer, Landbrug og Fiskeri  
NaturErhvervstyrelsen

**KO-Web - Krydsoverensstemmelseskontrol**

**Krydsoverensstemmelse** KO-Web er kontrolmyndighedernes værktøj til udtagning og indberetning af kontrolresultater for Krydsoverensstemmelseskontrollen i Danmark.

**Glem adgangskode?**  
Har du glemt din adgangskode eller er din bruger blevet spærret?  
Kontakt venligst Center for Arealtilskud - Team IT 1 på:  
[kok-it@naturerhverv.dk](mailto:kok-it@naturerhverv.dk)

**Information om KO-Web**

**Adgang til kortservice**  
[Nyhed d. 16. juli 2012](#)

Vi har nu fået mulighed for at oprette brugere til vores nye kortservice.

Fra d. 17. juli vil vi begynde at tildele adgange på baggrund af de henvendelser vi har modtaget på e-mail. Hvis I endnu ikke har sendt en anmodet om loginoplysninger til NaturErhvervstyrelsen kortservice, skal I kontakte [kok-it@naturerhverv.dk](mailto:kok-it@naturerhverv.dk), husk at oplyse brugernavn til KO-Web.

**Adgang til ansøgningsoplysninger for 2012**  
[Nyhed d. 13. juli 2012](#)

Vi har fredag morgen opdateret KO-Web, så vi udstille kontrolgrundlag til jer med de fleste ansøgningsoplysninger. I kan tilgå rapporten samme sted som I plejer, under producentoplysninger.

**Ny version af KO-Web**  
[Nyhed d. 28. juni 2012](#)

Udskriv Hjælp  
E-mail

Brugernavn   
Adgangskode   
**Log ind**

**Kontakt**  
KO-Web håndteres af Center for Arealtilskud - Team KO, som kan kontaktes på:  
[ko-kontrol@naturerhverv.dk](mailto:ko-kontrol@naturerhverv.dk)

Spørgsmål vedrørende KO-Web kan stilles til Team IT1 på: [kok-it@naturerhverv.dk](mailto:kok-it@naturerhverv.dk)

Den nederste del af skærbilledet indeholder information om KO-Web.

Her kan du læse information fra NaturErhvervstyrelsen om ændringer i systemet eller nye regler for indberetning af kontrolresultater, nedlukning og lignende.

Første gang du logger ind, bliver du bedt om at skifte adgangskode. Dette er en personlig kode og den må ikke deles med andre.

Ministeriet for Fødevarer, Landbrug og Fiskeri  
NaturErhvervstyrelsen

Støtteansøgere Kontrolpopulation Anden kontrol Opfølgning bagatel

Skift adgangskode



### Skift adgangskode

**Krydsoverensstemmelse**  
Produktionsår: 2012

- ▶ Støtteansøgere
- ▶ Kontrolpopulation
- ▶ Anden kontrol
- ▶ Opfølgning bagatel
- ▶ Informationsmateriale
- ▶ Vejledning til KO-Web
- ▶ Nyhedsbrev
- ▶ Kort og klart

Skift din adgangskode nedenfor. Koden skal være på mindst 8 tegn og højst 30 tegn og den må ikke være brugt blandt de forrige 10 adgangskoder. Koden skal indeholde tegn fra mindst 3 af følgende 4 tegngrupper:

- Store bogstaver (A til Z)
- Små bogstaver (a til z)
- Tal (0 til 9)
- Specialtegn (fx. !, ?, \$, &, #, %), men ikke sitationstegn ( ' og " )

Gammel adgangskode:

Ny adgangskode:

Gentag ny adgangskode:

**Kontrolmyndighed:**  
Fødevarestyrelsen  
**Bruger:** FVST

Udskriv Hjælp  
E-mail

**Kontakt**  
KO-Web håndteres af Center for Arealtilskud - Team KO, som kan kontaktes på: [ko-kontrol@naturerhverv.dk](mailto:ko-kontrol@naturerhverv.dk)

Spørgsmål vedrørende KO-Web kan stilles til Team IT1 på: [kok-it@naturerhverv.dk](mailto:kok-it@naturerhverv.dk)

Herefter vises der en boks **Seneste login**, hvor du kan se, hvornår du sidst var logget ind.

Ministeriet for Fødevarer, Landbrug og Fiskeri  
NaturErhvervstyrelsen

Støtteansøgere Kontrolpopulation Anden kontrol Opfølgning bagatel

Forside



## KO-Web

### Krydsoverensstemmelseskontrol

Du er nu logget på og har følgende muligheder:

- Støtteansøgere**  
Her finder du en oversigt over støtteansøgerne, hvorfra du skal udvælge din kontrolpopulation. Du kan selv bestemme, hvilket produktionsår oversigten skal dække.
- Kontrolpopulation**  
Her indberetter du kontrolresultaterne.
- Anden kontrol**  
Her indberetter du Anden kontroller.
- Opfølgning på bagatel overtrædelser**  
Her foretager du opfølgning på bagatel overtrædelser.

**Information om KO-Web**

**Adgang til kortservice**  
[Nyhed d. 16. juli 2012](#)

**Kontrolmyndighed:**  
Fødevarestyrelsen  
**Bruger:** FVST

Udskriv Hjælp  
E-mail

**Kontakt**  
KO-Web håndteres af Center for Arealtilskud - Team KO, som kan kontaktes på: [ko-kontrol@naturerhverv.dk](mailto:ko-kontrol@naturerhverv.dk)

Spørgsmål vedrørende KO-Web kan stilles til Team IT1 på: [kok-it@naturerhverv.dk](mailto:kok-it@naturerhverv.dk)

**Seneste login:**  
20-11-2012 10:32  
▶ [Brugerprofil](#)

Klik på linket **Brugerprofil**, her er det muligt at opdatere brugerprofilen og skifte adgangskode.

Ministeriet for Fødevarer, Landbrug og Fiskeri  
NaturErhvervstyrelsen

Støtteansøgere Kontrolpopulation Anden kontrol Opfølgning bagatel

Forside > Brugerprofil

**Brugerprofil**  
Oplysninger om din brugerprofil

**Krydsoverensstemmelse**  
Produktionsår: 2012

- ▶ Støtteansøgere
- ▶ Kontrolpopulation
- ▶ Anden kontrol
- ▶ Opfølgning bagatel
- ▶ Informationsmateriale
- ▶ Vejledning til KO-Web
- ▶ Nyhedsbrev
- ▶ Kort og klart

<b>Brugernavn:</b>	FVST
<b>E-mail adresse:</b>	test@test.dk
<b>Seneste login:</b>	20-11-2012 10:32
<b>Adgangskode sidst ændret:</b>	20-11-2012 12:32
<b>Kontrolmyndighed:</b>	Fødevarestyrelsen
<b>Kontrolmyndighed nr.:</b>	
<b>Kontrolmyndighedstype:</b>	Fødevarestyrelsen

**Opdater profil**  
Skift adgangskode

**Kontrolmyndighed:**  
Fødevarestyrelsen  
**Bruger:** FVST **Log ud**

Udskriv Hjælp  
E-mail

**Kontakt**  
KO-Web håndteres af  
Center for Arealtilskud -  
Team KO, som kan  
kontaktes på:  
ko-kontrol@naturerhverv.dk

Spørgsmål vedrørende KO-  
Web kan stilles til Team IT1  
på: kok-it@naturerhverv.dk

Her kan du rette mailadressen hvis den er forkert, husk at trykke på **Opdater profil**.

### Glemt adgangskode

Har du glemt din adgangskode?

Kontakt venligst: kok-it@naturerhverv.dk

**Forsiden** giver dig følgende muligheder:

- **Støtteansøgere:**  
Her finder du en oversigt over støtteansøgere i dit geografiske område
- **Kontrolpopulation:**  
Her får du et overblik over hvilke støtteansøgere, der er udtaget til kontrol.  
Her kan indhentes kontrolforberedende oplysninger, og har mulighed for at gå videre til indberetning.
- **Anden kontrol:**  
Her indberettes Anden-kontroller.
- **Opfølgning bagatel:**  
Her får du et overblik over hvilke støtteansøgere, der skal have en opfølgende kontrol i forbindelse med bagatel indberetninger, og har mulighed for at gå videre til indberetning af bagatel opfølgningen.
- **Informationsmateriale:**  
Er et link til Fødevareministeriets hjemmeside. Her kan du læse mere om krydsoverensstemmelse.
- **Vejledningen til KO-Web:**  
Her kan du downloade brugervejledningen til KO-Web.
- **Nyhedsbrev:**  
Her kan du læse de sidste nyheder vedr. krydsoverensstemmelse.
- **Kort og klart:**  
Her kan du downloade den folder, som afleveres til landbrugeren ved kontrol af bedriften.

 **Ministeriet for Fødevarer, Landbrug og Fiskeri**  
NaturErhvervstyrelsen

[Støtteansøgere](#) [Kontrolpopulation](#) [Anden kontrol](#) [Opfølgning bagatel](#)

Forside



## KO-Web

### Krydsoverensstemmelseskontrol

Du er nu logget på og har følgende muligheder:

- **Støtteansøgere**  
Her finder du en oversigt over støtteansøgerne, hvorfra du skal udvælge din kontrolpopulation. Du kan selv bestemme, hvilket produktionsår oversigten skal dække.
- **Kontrolpopulation**  
Her indberetter du kontrolresultaterne.
- **Anden kontrol**  
Her indberetter du Anden kontroller.
- **Opfølgning på bagatel overtrædelser**  
Her foretager du opfølgning på bagatel overtrædelser.

**Information om KO-Web**

**Adgang til kortservice**  
Nyhed d. 16. juli 2012

**Kontrolmyndighed:**  
Fødevarestyrelsen  
**Bruger:**  
FVST

 Udskriv  Hjælp  
 E-mail

**Kontakt**  
KO-Web håndteres af Center for Arealtilskud - Team KO, som kan kontaktes på: [ko-kontrol@naturerhverv.dk](mailto:ko-kontrol@naturerhverv.dk)

Spørgsmål vedrørende KO-Web kan stilles til Team IT1 på: [kok-it@naturerhverv.dk](mailto:kok-it@naturerhverv.dk)

**Seneste login:**  
20-11-2012 10:32  
 Brugerprofil

## Støtteansøgere

Støtteansøgere fremsøges første gang ved at vælge ét eller flere søgekriterier under **Søgning...** i venstre side.

Ministeriet for Fødevarer, Landbrug og Fiskeri  
NaturErhvervstyrelsen

Støtteansøgere Kontrolpopulation Anden kontrol Opfølgning bagatel

Forside > Støtteansøgere

**Kontrolmyndighed:**  
 Fødevarestyrelsen  
**Bruger:**  
 FVST Log ud

### Støtteansøgere

Støtteansøgere fremsøges i søgeområdet til venstre. Oversigten viser de støtteansøgere, som har søgt støtte i dit geografiske område.

Udskriv Hjælp  
E-mail

Du kan få yderligere oplysninger om støtteansøgeren ved at klikke på navnet.

0-0 af 0

CVR-nr	CPR-nr	Navn	Adresse	Postnr	Postdistrikt	Kom. nr.	Ansøger status		Status	Udtaget til kontrol		Oprettet dato
							LDP	DS		LDP	DS	
Populationen er senest opdateret den 20-11-2012 11:14:54.												
Du kan hente den fremsøgte population her: <a href="#">Download liste</a>												
Vis udtagingsstatistik												

#### Søgning...

Alle

CVR-nr

CPR-nr

Produktionsår 2012

Adresse

Post nr. interval  til

Oprettet dato interval  til

Søgetips...

**LDP** står for **LandDistriktsProgrammet**.

**DS** står for **Direkte Støtteordninger**.

Ministeriet for Fødevarer, Landbrug og Fiskeri  
NaturErhvervstyrelsen

Støtteansøgere Kontrolpopulation Anden kontrol Opfølgning bagatel

Forside > Støtteansøgere

**Kontrolmyndighed:**  
 Fødevarestyrelsen  
**Bruger:**  
 FVST Log ud

### Støtteansøgere

Støtteansøgere fremsøges i søgeområdet til venstre. Oversigten viser de støtteansøgere, som har søgt støtte i dit geografiske område.

Udskriv Hjælp  
E-mail

Du kan få yderligere oplysninger om støtteansøgeren ved at klikke på navnet.

Første Forrige 106- 116 af 116 Næste

CVR-nr	CPR-nr	Navn	Adresse	Postnr	Postdistrikt	Kom. nr.	Ansøger status		Status	Udtaget til kontrol		Oprettet dato
							LDP	DS		LDP	DS	
71690911		Søren Kristian Knudsen	Holmedal 25	8660	Skanderborg	746	Bekræftet	Bekræftet	Aktiv	Udtag	20-11-2012	13-12-2011
27634761		Thyge Bruun	Kobjergvej 18	7190	Billund	530	Bekræftet	Bekræftet	Aktiv	Udtag	20-11-2012	13-12-2011
72846354		Tommy E Andersen	Helholmvej 10	4230	Skælskør	330	Bekræftet	Bekræftet	Aktiv	Udtag	Udtag	06-12-2011
31530520		Tophøj I/S	Givevej 49	7361	Ejstrupholm	756	Bekræftet	Bekræftet	Aktiv	Udtag	Udtag	13-12-2011
10633036		Torben Johansen	Lovrupvej 5	6780	Skærbæk	550	Bekræftet	Bekræftet	Aktiv	Udtag	Udtag	13-12-2011
28521960		Torsten P. Wetche	Hornumvej 95	9640	Farsø	820	Bekræftet	Bekræftet	Aktiv	Udtag	Udtag	10-12-2011
92130150		Ulla Pedersen	Forumlundvej 20	6715	Esbjerg N	561	Bekræftet		Aktiv	Udtag	19-09-2012	13-12-2011
14874097		Ulrik Vestergaard	Tjørneholmsvej 3	4180	Sors	340	Bekræftet	Bekræftet	Aktiv	Udtag	Udtag	13-12-2011
54894619		Villy Thorsager Mogensen	Trekronervej 140	9620	Aalestrup	791	Bekræftet	Bekræftet	Aktiv	Udtag	Udtag	13-12-2011
31366119		Voga ApS	Sjølundvej 50	6000	Kolding	621	Bekræftet	Bekræftet	Aktiv	Udtag	Udtag	13-12-2011
12273282		Wagner Fonseca	Trolldhøjvej 6	7700	Thisted	787	Bekræftet	Bekræftet	Aktiv	Udtag	Udtag	13-12-2011

Populationen er senest opdateret den 20-11-2012 11:14:54.

## Udtagning til KO-kontrol

For størstedelen af kontrolmyndighederne er der central udtagning, dvs. at NaturErhvervstyrelsen udarbejder en risikoanalyse og udvælger ansøgere til KO-kontrol.

Udvælgelsen af støtteansøgere til KO-kontrol sker under **Støtteansøgere** på baggrund af den risikoanalyse, som er udarbejdet.

Frem søg f.eks. de udvalgte støtteansøgere ved hjælp af søgefeltene til venstre, eller benyt sorteringsmulighederne i skemaet.

Der kan sorteres på følgende:

- CVR-nr
- CPR-nr
- Navn
- Adresse
- Postnr
- Postdistrikt
- Kom.nr.

Klik herefter på **Udtag** i kolonnen **Udtaget til kontrol** på de udvalgte støtteansøgere, vælg herefter om ansøgeren er udtaget som 'Risiko' eller 'Tilfældig' på baggrund af risikoanalysen, derefter vises **datoen** for udtagningen.



LDP udtages af NaturErhvervstyrelsen – Center for Kontrol.

Så længe der ikke er oprettet kontrol dato eller kontrolresultater på støtteansøger, er det muligt at fortryde udtagningen ved at klikke på **datoen**, som derved ændres tilbage til **Udtag**.

**Kontrolmyndighed:**  
Fødevarerstyrelsen  
**Bruger:** FVST Log ud

**Støtteansøgere**

Støtteansøgere fremsøges i søgeområdet til venstre. Oversigten viser de støtteansøgere, som har søgt støtte i dit geografiske område.

Du kan få yderligere oplysninger om støtteansøgeren ved at klikke på navnet.

Første Forrige 106- 116 af 116 *Næste*

CVR-nr	CPR-nr	Navn	Adresse	Postnr	Postdistrikt	Kom. nr.	Ansøger status		Status	Udtaget til kontrol		Oprettet dato
							LDP	DS		LDP	DS	
71690911		Søren Kristian Knudsen	Holmedal 25	8660	Skanderborg	746	Bekræftet	Bekræftet	Aktiv	Udtag	20-11-2012	13-12-2011
27634761		Thyge Bruun	Kobjergvej 18	7190	Billund	530	Bekræftet	Bekræftet	Aktiv	Udtag	20-11-2012	13-12-2011
72846354		Tommy E. Andersen	Helholmvej 10	4230	Skælskør	330	Bekræftet	Bekræftet	Aktiv	Udtag	<b>Vælg risikokriterie:</b>	13-12-2011
31530520		Tophøj I/S	Givevej 49	7361	Ejstrupholm	756	Bekræftet	Bekræftet	Aktiv	Udtag	➤ Risiko	13-12-2011
10633036		Torben Johansen	Lovrupvej 5	6780	Skærbæk	550	Bekræftet	Bekræftet	Aktiv	Udtag	➤ Tilfældig	13-12-2011
28521960		Torsten P. Wetche	Hornumvej 95	9640	Farsø	820	Bekræftet	Bekræftet	Aktiv	Udtag	Udtag	10-12-2011
92130150		Ulla Pedersen	Forumlundvej 20	6715	Esbjerg N	561	Bekræftet		Aktiv	Udtag	19-09-2012	13-12-2011
14874097		Ulrik Vestergaard	Tjørneholmsvej 3	4180	Sorø	340	Bekræftet	Bekræftet	Aktiv	Udtag	Udtag	13-12-2011
54894619		Villy Thorsager Mogensen	Trekronervej 140	9620	Aalestrup	791	Bekræftet	Bekræftet	Aktiv	Udtag	Udtag	13-12-2011
31366119		Voga ApS	Sjølundvej 50	6000	Kolding	621	Bekræftet	Bekræftet	Aktiv	Udtag	Udtag	13-12-2011
12273282		Wagner Fonseca	Troldhøjvej 6	7700	Thisted	787	Bekræftet	Bekræftet	Aktiv	Udtag	Udtag	13-12-2011

Populationen er senest opdateret den 20-11-2012 11:14:54.



Efterfølgende kan du nemt fremsøge støtteansøgere, der er udtaget til kontrol, ved hjælp af søgefelterne i venstre side.

Ministeriet for Fødevarer, Landbrug og Fiskeri  
NaturErhvervstyrelsen

Støtteansøgere Kontrolpopulation Anden kontrol Opfølgning bagatel

Forside > Støtteansøgere

Kontrolmyndighed: Vesthimmerlands  
Bruger: K620 **Log ud**

Udskriv Hjælp  
E-mail

**Støtteansøgere**

Støtteansøgere fremsøges i søgeområdet til venstre. Oversigten viser de støtteansøgere, som har søgt støtte i dit geografiske område.

Du kan få yderligere oplysninger om støtteansøgeren ved at klikke på navnet.

Søgning...  
Udtaget til kontrol

CVR-nr  
CPR-nr  
Produktionsår: 2012  
Adresse  
Post nr. interval  
Oprettet dato interval  
**Søg** **Nulstil**  
Søgetips...

CVR-nr	CPR-nr	Navn	Adresse	Postnr	Postdistrikt	Kom. nr.	Ansøger status		Status	Udtaget til kontrol		Oprettet dato
							LDP	DS		LDP	DS	
50520919		Niels Jørgen Nør	Hestbækvej 255	9640	Farsø	820	Forventet	Bekræftet	Aktiv	26-10-2012	26-10-2012	13-12-2011
18445670		Niels Kaj Frederiksen	Klotrupvej 8	8832	Skals	791		Bekræftet	Aktiv			10-12-2011
26709970		Søren Kristiansen	Fælledvej 15	9600	Aars	820		Bekræftet	Aktiv	Udtag	19-09-2012	10-12-2011
28521960		Torsten P. Wetche	Hornumvej 95	9640	Farsø	820	Bekræftet	Bekræftet	Aktiv	06-06-2012	06-06-2012	10-12-2011

Populationen er senest opdateret den 20-11-2012 11:14:54.

Du kan hente den fremsøgte population her: [Download liste](#)

Vis udtagingsstatistik

## Producent oplysninger

For at få yderligere oplysninger om støtteansøger, som f.eks.:

- Navn
- Adresse
- Ordninger der er søgt støtte til
- Ejendomme og ejerforhold
- Journalnummer
- Kontrolgrundlag
- Vejledning markkort

Klik på den relevante ansøgers navn.

Ministeriet for Fødevarer, Landbrug og Fiskeri  
NaturErhvervstyrelsen

Støtteansøgere Kontrolpopulation Anden kontrol Opfølgning bagatel

Forside > Støtteansøgere

Kontrolmyndighed: Fødevarestyrelsen  
Bruger: EVST **Log ud**

Udskriv Hjælp  
E-mail

**Støtteansøgere**

Støtteansøgere fremsøges i søgeområdet til venstre. Oversigten viser de støtteansøgere, som har søgt støtte i dit geografiske område.

Du kan få yderligere oplysninger om støtteansøgeren ved at klikke på navnet.

Søgning...  
Alle

CVR-nr: 20074205  
CPR-nr  
Produktionsår: 2012  
Adresse  
Post nr. interval

1 - 1 af 1

CVR-nr	CPR-nr	Navn	Adresse	Postnr	Postdistrikt	Kom. nr.	Ansøger status		Status	Udtaget til kontrol		Oprettet dato
							LDP	DS		LDP	DS	
20074205		A. Peereboom og M. Van Rijswijk	Ålundevej 23	6753	Agerbæk	573	Forventet		Aktiv	Udtag	22-12-2011	13-12-2011

Populationen er senest opdateret den 20-11-2012 11:14:54.

Du kan hente den fremsøgte population her: [Download liste](#)

Vis udtagingsstatistik

Herefter vil skærmbilledet **Producent oplysninger** blive vist, se næste side.



Forside > Støtteansøgere > Producent oplysninger



## Producentoplysninger

Vi har registreret følgende oplysninger om producenten.

Kontrolmyndighed:  
Fødevarestyrelsen  
Bruger:  
FVST **Log ud**

Udskriv ? Hjælp  
E-mail

### Krydsoverensstemmelse

Produktionsår: 2012

Ansøgningsnr.:

- ▶ Kontrolgrundlag
- ▶ Elektronisk markkort

- ▶ Dan kontrolrapportkladde

- ▶ Støtteansøgere

- ▶ Kontrolpopulation

- ▶ Anden kontrol

- ▶ Opfølgning bagatel

- ▶ Informationsmateriale

- ▶ Vejledning til KO-Web

- ▶ Nyhedsbrev

- ▶ Kort og klart

Producent oplysninger.	
Produktionsår	2012
CVR-nr	20074205
CPR-nr	
Producent navn	A.Peereboom og M. Van Rijswijk
Adresse	Ålundevej 23
Postnr & By	6753 Agerbæk
Kommune	573 Varde
Bekræftet ansøger	DS: Ja LDP: Ja
Udtaget til kontrol	Ja
Oprettet som støtteansøger	13-12-2011

### Udtagninger:

Program	Risikokriterie	Udtagningsdato
DS	Tilfældig	22-12-2011

### Ordninger:

Ordning	IACS udtagningsdato	Ansøgningsdato	Annuleret
Handyr		08-03-2012	Nej
EB		08-03-2012	Nej
Ekstensivt landbrug			Nej

Download liste

### Ejendomme:

Ejd.nr	Adresse	Postnr	Postdistrikt	Kommunenavn	Støtte. areal	Ejerforhold	Ophørsdato
113817	Ålundevej 23	6753	Agerbæk	Varde	103,00	Ejer	
113819	Ålundevej 22	6753	Agerbæk	Varde	22,24	Forpagtet	
113822	Ålundevej 21	6753	Agerbæk	Varde	14,04	Forpagtet	
113890	Møllevej 38	6818	Årre	Varde	12,58	Forpagtet	
95210	Nyslundvej 5	6752	Glejbjerg	Vejen	65,00	Ejer	

Download liste

## Krydsoverensstemmelse

Produktionsår: 2012

Ansøgningsnr.:

- Kontrolgrundlag
- Elektronisk markkort

➤ Dan kontrolrapportkladde

➤ Støtteansøgere

➤ Kontrolpopulation

➤ Anden kontrol

➤ Opfølgning bagatel

➤ Informationsmateriale

➤ Vejledning til KO-Web

➤ Nyhedsbrev

➤ Kort og klart

## Kontrolgrundlag

Linket åbner en PDF fil.

I ansøgningsperioden vises data fra foregående år, og når en ny ansøgning er modtaget vises det nye grundlag.

## Elektronisk markkort

### Adgang til producentens markindtegninger.

- Online adgang via WFS og WMS
- Download af SHAPE og TAB filer
- Brugernavn og adgangskode

Markindtegninger fra ansøgningsrunden kan kun tilgås via jeres egne GIS-værktøjer, fx GeoMedia, MapInfo, ArcGIS og lignende.

Fremsøgning af producenter og visning af lag/temaer er forskelligt fra system til system, så hvis du er i tvivl om hvordan dette gøres, skal du kontakte en IT eller GIS-kollega, vi kan desværre ikke hjælpe med dette.

## Dan kontrolrapportkladde

Under producentoplysninger kan du danne en kladde til kontrolrapporten, som du kan udskrive og tage med på kontrolbesøget. Den indeholder de relevante oplysninger vedr. støtteansøgeren, bedriftens adresser, krav med betegnelse, felter til karaktergivning m.m.

På de efterfølgende sider vil kladden til kontrolrapporten blive vist:

Klik på linket **Dan kontrolrapportkladde** og der åbnes et popup-vindue

Kontroltype	Kontrolordning
<input checked="" type="radio"/> KO-kontrol	Kommunalt landbrugstilsyn
<input type="radio"/> Anden kontrol	Alle
	Kommunalt landbrugstilsyn

Inkludér høringsbrev?

Tryk på knappen **Dan kontrolrapport**, og kladden vil blive vis i en PDF fil.

KONTROLRAPPORT - KRYDSOVERENSSTEMMELSE

Niels Kaj Frederiksen  
Klotrupvej 8  
8832 Skals

Den 20. november 2012  
CVR-nr.: 18445670

**Kontrolrapport for Vesthimmerlands kommunes kontrol med krydsoverensstemmelse 2012**

**Bedriftens adresser, som er kontrolleret**

Ejendomsnr.	Adresse	Postnr	Postdistrikt	Kommune	Dato for opdatering
820-0018400	Bystrupvænget 19	9631	Gedsted	Vesthimmerlands	
791-0212848	Engholmvej 11	8832	Skals	Viborg	01-01-2012
791-0212863	Klotrupvej 8	8832	Skals	Viborg	01-01-2012
791-0212864	Klotrupvej 12	8832	Skals	Viborg	01-01-2012
791-0213755	Kærbyvej 32	8832	Skals	Viborg	
791-0213765	Nørremarkvej 17	8832	Skals	Viborg	
791-0214323	St. Torupvej 1	8832	Skals	Viborg	

Kontrolordning		Kontrol dato	Irrelevant
Kommunalt landbrugstilsyn			
Kontrollørens initialer	Bedriftens repræsentant	Kontrol varslet Ja/Nej	Antal timer

KONTROLRAPPORT - KRYDSOVERENSSTEMMELSE

Krav	Betegnelse	OK	Overtrædelse	Ikke relevant
1.1	Stoffer, produkter og materialer, der kan forurene grundvand, jord og undergrund			
1.2	Anvendelse af affald til jordbrugsformål			
1.3	Udbringning af affald til jordbrugsformål			
1.4	Gødskningsformål, -plantlægning, -regnskab, -behov og markplan			
1.5	Maksimalt udspretningsmængder for affald			
1.6	Hygiejniske restriktioner for anvendelse af affald			
1.7	Indretning af stalde og lignende ved erhvervsmæssigt dyrehold			
1.8	Opbevaringskapacitet for husdyrgødning ved erhvervsmæssigt dyrehold			
1.9	Opbevaring af fast husdyrgødning			
1.10	Opbevaring af kompost og fast husdyrgødning			
1.11	Opbevaring af ensilage			
1.12	Opbevaring af flydende gødning, samt ensillagesaft og spildevand			
1.13	Udbringningsperioder for husdyrgødning			
1.14	Udbringningsmetode for husdyrgødning på ubevoksede arealer			
1.15	Udbringnings- og arealrestriktioner for gødskning			
1.16	2 meter bræmmer langs naturlige vandløb og søer			
1.23	Beskyttelse af naturtyper beliggende i et Natura 2000 område			
1.26	Beskyttelse af arealer i ydre koge i Tøndermarsken beliggende i et Natura 2000 område			
4.7	Markafbrænding af halm eller andre lignende dele af landbrugsafgrøder			
4.10	Bekæmpelse af kæmpebjørneklo			
4.11	Forvaltning af vand			

KONTROLRAPPORT - KRYDSOVERENSSTEMMELSE

Krav	Kontrol dato	Alvor	Omfang	Varighed	Landbrugsareal	Landbrugsaktivitet	Forsæt
Beskrivelse af den manglende overholdelse og begrundelse for karaktergivningen:							
Krav	Kontrol dato	Alvor	Omfang	Varighed	Landbrugsareal	Landbrugsaktivitet	Forsæt
Beskrivelse af den manglende overholdelse og begrundelse for karaktergivningen:							
Krav	Kontrol dato	Alvor	Omfang	Varighed	Landbrugsareal	Landbrugsaktivitet	Forsæt
Beskrivelse af den manglende overholdelse og begrundelse for karaktergivningen:							
Krav	Kontrol dato	Alvor	Omfang	Varighed	Landbrugsareal	Landbrugsaktivitet	Forsæt
Beskrivelse af den manglende overholdelse og begrundelse for karaktergivningen:							
Krav	Kontrol dato	Alvor	Omfang	Varighed	Landbrugsareal	Landbrugsaktivitet	Forsæt
Beskrivelse af den manglende overholdelse og begrundelse for karaktergivningen:							

KONTROLRAPPORT - KRYDSOVERENSSTEMMELSE

Øvrige kommentarer

## Kontrolpopulation

Det er her, du finder de producenter, der er udtaget til kontrol under Direkte Støtte (DS) og LandDistriktsProgrammet (LDP), inklusiv globale producenter.

Kontrolresultaterne indberettes under Kontrolpopulation.  
Indberetning af en KO-kontrol skal være foretaget senest 2 måneder efter kontroldatoen.

Af hensyn til udbetaling af støtten skal indberetningen så vidt muligt ske inden den 15. november i det pågældende kontrolår.

Ministeriet for Fødevarer, Landbrug og Fiskeri  
NaturErhvervstyrelsen

Støtteansøgere **Kontrolpopulation** Anden kontrol Opfølgning bagatel

Forside



# KO-Web

## Krydsoverensstemmelseskontrol

Du er nu logget på og har følgende muligheder:

**Støtteansøgere**  
Her finder du en oversigt over støtteansøgerne, hvorfra du skal udvælge din kontrolpopulation. Du kan selv bestemme, hvilket produktionsår oversigten skal dække.

**Kontrolpopulation**  
Her indberetter du kontrolresultaterne.

**Anden kontrol**  
Her indberetter du Anden kontroller.

**Opfølgning på bagatel overtrædelser**  
Her foretager du opfølgning på bagatel overtrædelser.

**Kontrolmyndighed:**  
Vesthimmerlands  
**Bruger:**  
K820

Udskriv Hjælp  
E-mail

**Kontakt**  
KO-Web håndteres af Center for Arealtilskud - Team KO, som kan kontaktes på: [ko-kontrol@naturerhverv.dk](mailto:ko-kontrol@naturerhverv.dk)

Spørgsmål vedrørende KO-Web kan stilles til Team IT1 på: [kok-it@naturerhverv.dk](mailto:kok-it@naturerhverv.dk)

**Seneste login:**  
20-11-2012 14:40

**Information om KO-Web**

**Adgang til kortservice**  
Nyhed d. 16. juli 2012

Vi har nu fået mulighed for at oprette brugere til vores nye kortservice.



## Indberetning af KO-kontrol

Fremsøg evt. støtteansøgeren du vil indberette resultater på, for det pågældende produktionsår, hvor kontrollen er foretaget.

Vær opmærksom på, hvilket år du vil indberette for. Er det en KO-kontrol, der er foretaget i 2012 eller tidligere, skal du vælge det relevante produktionsår ude i venstre side, og klikke på søg.

For at indberette klik på pilen ► i kolonnen **KO kontrol** ud for den relevante producent.

Ministeriet for Fødevarer, Landbrug og Fiskeri  
NaturErhvervstyrelsen

Støtteansøgere Kontrolpopulation Anden kontrol Opfølgning bagatel

orside > Kontrolpopulation

**Kontrolpopulation**

Kontrolmyndighed: Vesthimmerlands  
Bruger: K820 Log ud

Udskriv Hjælp  
E-mail

**Krydsoverensstemmelse**  
Her kan du indberette dine kontrolresultater og få overblik over støtteansøgere, som er udtaget til kontrol.  
Produktionsår: 2012

1-2 af 2

CVR-nr	CPR-nr	Navn	Adresse	Postnr	Postdistrikt	Kom. nr.	KO kontrol	Udtagning	Udtaget dato	Udtaget af	Ansøger status
98009868		Mads Mølgård Madsen	Vestre Blærevej 4	9600	Aars	820	►	DS	20-11-2012	Vesthimmerlands	Bekræftet
								LDP	20-11-2012	Vesthimmerlands	Bekræftet

Populationen er senest opdateret den 20-11-2012 11:14:54.

Du kan hente den fremsøgte population her: Hent liste  
Du kan hente den fremsøgte population med udspecificeret kontrolordning her: Hent liste

Vis udtagningsstatistik

Alle  
CVR-nr: 98009868  
CPR-nr:  
Produktionsår: 2012  
Adresse:  
Post nr. interval:  
til:  
Søg Rulstil

Derefter kommer du ind i skærbilledet Kontrolordninger.

Her vises 3 bokse som indikerer, hvor langt du er med indberetningen af støtteansøgeren:

- Oversigt over kontrolordninger, der skal oprettes kontroller på
- Oversigt over igangværende kontroller
- Oversigt over indsendte kontroller

For at indberette skal du oprette kontrollen ved at klikke på pilen ► i kolonnen **Opret kontrol**.

Ministeriet for Fødevarer, Landbrug og Fiskeri  
NaturErhvervstyrelsen

Støtteansøgere Kontrolpopulation Anden kontrol Opfølgning bagatel

Forside > Kontrolpopulation > Kontrolordninger

**Indberetning af KO-kontroller/Kontrolordninger**

Kontrolmyndighed: Vesthimmerlands  
Bruger: K820 Log ud

Udskriv Hjælp  
E-mail

**Krydsoverensstemmelse**  
I skemaet kan du se de kontrolordninger, som tilhører dit kontrolområde. Både kontrolresultater med manglende overholdelse og OK kontroller skal indberettes.  
Produktionsår: 2012  
► Dan kontrolrapport  
► Dan kontrolrapportkladde

**Producent oplysninger**  
CVR-nr / CPR-nr: 98009868 / vis  
Navn: Mads Mølgård Madsen  
Adresse: Vestre Blærevej 4  
Kommune: 820 Vesthimmerlands  
Flere detaljer...

**Oversigt over kontrolordninger, der skal oprettes kontroller på**

Kontrolordning	Udtagning(er)	Udtaget dato	Opret kontrol	Oprettet dato
Kommunalt landbrugstilsyn	DS	20-11-2012	►	
	LDP	20-11-2012	►	

**Oversigt over igangværende kontroller**

Kontrolordning	Udtagning(er)	Udtaget dato	Kontrol dato	Krav	Indsend	Genåbnet dato	Funktioner
----------------	---------------	--------------	--------------	------	---------	---------------	------------

**Oversigt over indsendte kontroller**

Kontrolordning	Udtagning(er)	Udtaget dato	Kontrol dato	Indsendt dato	Funktioner
----------------	---------------	--------------	--------------	---------------	------------

I dette eks. er der flere muligheder for at oprette kontrol. Denne støtteansøger er udtaget til KO-kontrol på **LDP** – Landdistriktsprogrammet og **DS** – Direkte Støtteordninger. Det anbefales at indberettet som en fælles kontrol.

## Kontrolordningsresultat

Når du har klikket på pilen  i kolonnen **Opret kontrol**, vises skærbilledet Indberetning af kontrolordningsresultat.

Ministeriet for Fødevarer, Landbrug og Fiskeri  
NaturErhvervstyrelsen

Støtteansøgere Kontrolpopulation Anden kontrol Opfølgning bagatel

Forside > Kontrolpopulation > Kontrolordninger > Kontrolordningsresultat

**Kontrolmyndighed:**  
Vesthimmerlands  
**Bruger:**  
K820

**Indberetning af kontrolordningsresultat**

Produktionsår: 2012

**Krydsoverensstemmelse**

**Producent oplysninger**

**CVR-nr / CPR-nr:**  
98009868 / vis  
**Navn**  
Mads Mølgård Madsen  
**Adresse**  
Vestre Blærevej 4  
**Kommune**  
820 Vesthimmerlands

Flere detaljer...

Kontrolordning	Udtagning(er)	Kontroldato	Irrelevant?	Ikke kontrolleret?	Alt OK?
Kommunalt landbrugstilsyn	LDP DS	10-10-2012	<input type="checkbox"/>	<input type="checkbox"/>	<input type="checkbox"/>

Kontrollørens initialer	Navn på bedriftens repræsentant	Kontrol varslet	Kontrol varslet med
TEST	TEST	Ja	Antal timer: 4

Indberetning af kontrolordningsresultat  
Dette er første etape af indberetningen, du skal udfylde de relevante felter herunder. Tryk herefter på "Gem og vis krav".

Udskriv Hjælp  
E-mail

Findes der et høringssvar, skal du udfylde felterne "Høringssvar modtaget", "Dato" og "Ny kommentar".  
I så fald udfyldes feltet "Dato" med datoen for kontrolmyndighedens modtagelse af høringssvaret.  
Vær opmærksom på, at du kun skal udfylde disse felter, hvis der er indkommet høringssvar.  
Øvrige kommentarer skal skrives umiddelbart før indsendelse af rapport.

	Høringssvar modtaget	Dato	Tidligere kommentarer	Ny kommentar
Høring	<input type="checkbox"/>			
Force majeure				

Hvis hele kontrollen er irrelevant, indtast da kontroldato f.eks. d.d. og marker feltet **Irrelevant**, klik derefter på **Gem og vis øvrige kommentarer**, her skal du skrive, hvorfor kontrollen er markeret som irrelevant. Indsend derefter til NaturErhvervstyrelsen.

**En kontrol kan kun være *irrelevant*, hvis producenten f.eks. ikke har ejendomme eller arealer i kommunen.**

Hvis det ikke har været muligt at gennemføre en KO-kontrol hos den udtagne støtteansøger, indtast da en kontroldato i det relevante produktionsår, og marker feltet **Ikke kontrolleret**, klik derefter på **Gem og vis øvrige kommentarer**, her skal du skrive, hvorfor kontrollen ikke er blevet udført. Indsend derefter til NaturErhvervstyrelsen.

**En kontrol kan kun være *ikke kontrolleret*, hvis kontrolåret er slut.**

Hvis alle krav er kontrolleret og alle krav var opfyldt, indtast da kontroldato og sæt hak i **Alt ok**. Udfyld kontrollørens initialer, bedriftens repræsentant samt om kontrollen var varslet. Hvis ja, skal antal timer også udfyldes. Klik derefter på **Gem og vis krav** og kravene vil derefter blive vist, udfyldt med 0.

Ved indberetning af overtrædelse skal samtlige felter udfyldes. Hvis der er modtaget høringssvar skal der sættes hak i **Høringssvar modtaget**. Skriv datoen for modtagelsen af høringssvaret og kontrolmyndighedens kommentar/vurdering af dette.

Der skal altid sættes hak i ”høringssvar modtaget”, hvis der er modtaget et høringssvar, også selv om det ikke har medført ændringer i bedømmelsen.  
**Høringssvaret skal altid indsendes til NaturErhvervstyrelsen.**

I tilfælde af force majeure skrives dato for denne samt en forklarende kommentar.  
Dokumentation for force majeure indsendes til NaturErhvervstyrelsen.

Klik derefter på **Gem og vis krav**, og kravene vil blive vist.

## Indberetning af kontrolresultater

Ved overtrædelse af et eller flere krav indtastes karaktererne for disse. Overtrædelsen beskrives så præcist som muligt og de enkelte karakterer begrundes. Desuden indtastes dato for hvornår producenten er blevet underrettet om denne overtrædelse (F.eks. ved kontrolbesøget eller ved høringen).

**"Underretning"** defineres som, at ejer får besked om, at der er konstateret overtrædelse af et eller flere KO-krav.

For kontrolmyndigheder, der ikke anvender kvitteringsbreve, anvendes alene datoen for KO-kontrolrapportens fremsendelse (dvs. brevdato + 2 dage) til landbruger som dato for underretning.

For Fødevarestyrelsen anvendes de kvitteringsbreve, der udleveres på stedet, som dato for underretning, såfremt det på kvitteringsbrevet er angivet, at der er konstateret en KO-overtrædelse samt angiver hvilket KO-krav, der er overtrådt, og/eller hvilken specifik regel, der er overtrådt.

Det kan særligt få betydning i de sager, hvor der sker et eller flere (evt. opfølgende) kontrolbesøg relativt kort tid efter hinanden og hvor vurderingen af, om der skal foretages en eller flere indberetninger, er afhængig af, om ejeren imellem kontrolbesøgene har fået underretning om overtrædelsen.

OBS: For at der kan blive tale om adskilte kontroller - og dermed adskilte indberetninger - skal kontrolintervallet dog altid være så langt, at ejer har haft en realistisk mulighed for at rette op på overtrædelsen mellem de to kontrolbesøg. Dermed afhænger det af den enkelte overtrædelse og skal derfor altid bedømmes fra sag til sag.

Ud for de krav som er ok, sættes der hak i boksen i kolonnen **Alt Ok**.

Krav	Lb nr.	Betegnelse	Alvor	Omfang	Varighed	Begrundelse	Alt OK?	Kontrol dato		Forsætlig	Underretnings dato	Ikke relevant	Kopier
							Landbrugs-areal	Landbrugs-aktivitet	Markbloknr.	Afgrødekode	Marknr.		
1.1	1	Stoffer, der kan forurene grundvand	4	4	4		<input type="checkbox"/>	06-06-2012	<input checked="" type="checkbox"/>		<input type="checkbox"/>		
1.7	1	Indretning af stalde og lignende	0	0	0		<input type="checkbox"/>	06-06-2012	<input type="checkbox"/>		<input checked="" type="checkbox"/>		
1.16	1	2 meter bræmmer langs naturlige eller højt målsatte vandløb og søer	0	0	0		<input type="checkbox"/>	06-06-2012	<input type="checkbox"/>		<input type="checkbox"/>		

Ved forsætlig overtrædelse sættes hak i boksen i kolonnen **Forsætlig**.

En forsætlig handling eller unkladelse omhandler situationer, hvor landbrugeren unklader at handle eller foretager en handling, som han ved, eller anser for overvejende sandsynligt, vil medføre en overtrædelse af ét eller flere krav.

Som udgangspunkt gælder det almindelige forsætbegreb, som defineret ovenfor.

Herudover har der ved NaturErhvervstyrelsens afgørelse af, hvornår en overtrædelse er forsætlig, dannet sig en praksis, hvorefter en overtrædelse som udgangspunkt alene kan anses som forsætlig, når der foreligger en forudgående skriftlig indskærpelse af reglerne indenfor en periode på 3 kalenderår forud for kontrolbesøget eller kontrolmyndigheden kan dokumentere, at reglerne på anden måde skriftligt er tydeliggjort overfor landbruger. I særlige tilfælde vil anden direkte kommunikation mellem landbrugeren og kontrolmyndigheden end en indskærpelse kunne godtgøre, at landbrugeren er bekendt med overtrædelsen og dens betydning. Hvis en kontrolmyndighed f.eks. har skrevet til samtlige lodsejere i et område med beskyttede vandløb og mindet om, hvilke krav der gælder, vil dette kunne sidestilles med en indskærpelse. Desuden skal der som udgangspunkt foreligge en meget klar objektiv overtrædelse af reglerne – dvs. en overtrædelse af væsentlig betydning i forhold til formålet med kravet, hvilket efter NaturErhvervstyrelsens praksis er en overtrædelse, hvis samlede karakter er mindst 8.

Hvis et krav ikke er relevant sættes hak i **Ikke relevant**, og der skrives en forklaring.

Dette gælder udelukkende, hvis kravet ikke er gældende for støtteansøgeren, f.eks. ved krav 1.16, fordi støtteansøgeren ikke har naturlige vandløb og søer på ejendommen. Feltet må ikke afkrydses, hvis kravet skal kontrolleres på et andet tidspunkt.

### Landbrugsareal eller Landbrugsaktivitet

Center for Arealtilskud har defineret 107 krav som altid værende aktivitetsbaseret, og 4 krav som altid værende arealbaseret ud af i alt 121 krav. Det efterlader i alt 10 krav, hvor det er relevant at vurdere, om overtrædelsen er sket på et landbrugsareal, eller om der er tale om en landbrugsaktivitet.

De 10 krav er fordelt på:

Kommunerne: krav 1.1, 1.23, 1.26 og 4.11

NaturErhvervstyrelsen: krav 1.24, 1.25, 1.27, 1.29, 1.30 og 2.30

OBS: Nye krav for 2013 er endnu ikke inkluderet.

Ved indberetning af en overtrædelse af et krav, f.eks. krav 1.1, hvor der ikke automatisk er et Ja i Landbrugsaktivitet, skal det vurderes, om der er tale om en overtrædelse på et landbrugsareal, eller om overtrædelsen skyldes en landbrugsaktivitet, der er foretaget på et ikke-landbrugsareal. Er det sidste tilfældet, vælges Nej i Landbrugsareal og Ja i Landbrugsaktivitet.

Hvis et krav er markeret med Ja i Landbrugsareal, vil sanktionen ramme både Direkte støtte (DS) og støtte under Landdistriktsprogrammet (LDP).

Hvis et krav er markeret med Nej i Landbrugsareal og Ja i Landbrugsaktivitet, vil sanktionen ramme både Direkte støtte (DS) og støtte under Landdistriktsprogrammet (LDP).

Hvis et krav er markeret med Nej i Landbrugsareal **og** Nej i Landbrugsaktivitet, vil sanktionen kun ramme støtten under Landdistriktsprogrammet (LDP), og **ikke** Direkte støtte (DS).

### Eksempel:

En landbruger der nedgraver eller afbrænder noget grundvandsforurenende husholdnings affald i en skov der søges støtte til.

Arealet er ikke et landbrugsareal, og handlingen er ikke en landbrugsaktivitet.

I dette tilfælde skal der vælges Nej i Landbrugsareal og Nej i Landbrugsaktivitet.

Denne overtrædelse af krav 1.1, vil kun medføre en sanktion under LDP

Krav	Lb nr.	Betegnelse	Alvor	Omfang	Varighed	Begrundelse	Alt OK?	Kontrol dato	Forsætlig	Underretnings dato	Ikke relevant	Kopier
							Landbrugsareal	Landbrugsaktivitet	Markbloknr.	Afgrødekode	Marknr.	
1.1	1	Stoffer, der kan forurene grundvand	4	4	4		<input type="checkbox"/>	06-06-2012	<input checked="" type="checkbox"/>		<input type="checkbox"/>	
							Nej			*		
1.7	1	Indretning af stalde og lignende	0	0	0		<input type="checkbox"/>	06-06-2012	<input type="checkbox"/>		<input checked="" type="checkbox"/>	
1.16	1	2 meter bræmmer langs naturlige eller højt målsatte vandløb og søer	0	0	0		<input type="checkbox"/>	06-06-2012	<input type="checkbox"/>		<input type="checkbox"/>	
									*			*

**Hvis kravet både er overtrådt på et landbrugsareal og på et ikke-landbrugsareal** er det muligt at indberette mere end ét kontrolresultat på samme krav. Dermed er det muligt at indberette flere overtrædelser af samme krav. Husk, at hver overtrædelse skal bedømmes separat.

For at indberette mere end én overtrædelse på samme krav, skal du kopiere kravet. Du skal indtaste resultatet af den første overtrædelse af kravet og derefter klikke på **Gem**. Herefter vil der ude i kolonnen **Kopier** i højre side blive vist en pil, klik på denne, og kravet vil blive kopieret.

Det er kun muligt at indberette kopierede krav, hvis der er forskel på om kravet er overtrådt på et landbrugsareal eller som led i en landbrugsaktivitet

Krav	Lb nr.	Betegnelse	Alvor	Omfang	Varighed	Begrundelse	Alt OK?	Kontroldato	Forsætlig	Underretningsdato	Ikke relevant	Kopier
							Landbrugsareal	Landbrugsaktivitet	Markbloknr.	Afgrødekode	Marknr.	
1.1	1	Stoffer, der kan forurene grundvand	4	2	3		<input type="checkbox"/>	06-06-2012	<input checked="" type="checkbox"/>		<input type="checkbox"/>	
							Nej	Ja		485 *		
1.7	1	Indretning af stalde og lignende	0	0	0		<input type="checkbox"/>	06-06-2012	<input type="checkbox"/>		<input checked="" type="checkbox"/>	
1.16	1	2 meter bræmmer langs naturlige eller højt målsatte vandløb og søer	0	0	0		<input type="checkbox"/>	06-06-2012	<input type="checkbox"/>		<input type="checkbox"/>	
										*		

Du kan nu indtaste resultatet af den anden overtrædelse på samme krav, som vil fremkomme med løbenummer 2 under kravet.

Klik på **X** hvis det skal slettes igen.

Krav	Lb nr.	Betegnelse	Alvor	Omfang	Varighed	Begrundelse	Alt OK?	Kontroldato	Forsætlig	Underretningsdato	Ikke relevant	Kopier
							Landbrugsareal	Landbrugsaktivitet	Markbloknr.	Afgrødekode	Marknr.	
1.1	1	Stoffer, der kan forurene grundvand	4	2	3		<input type="checkbox"/>	06-06-2012	<input checked="" type="checkbox"/>		<input type="checkbox"/>	
							Nej	Ja		485 *		
1.1	2	Stoffer, der kan forurene grundvand					<input type="checkbox"/>	06-06-2012	<input type="checkbox"/>		<input type="checkbox"/>	<b>X</b>
							<input type="checkbox"/>			*		
1.7	1	Indretning af stalde og lignende	0	0	0		<input type="checkbox"/>	06-06-2012	<input type="checkbox"/>		<input checked="" type="checkbox"/>	
1.16	1	2 meter bræmmer langs naturlige eller højt målsatte vandløb og søer	0	0	0		<input type="checkbox"/>	06-06-2012	<input type="checkbox"/>		<input type="checkbox"/>	
										*		

Når alt er udfyldt, tryk på **Gem** og gå til **øvrige kommentarer**, så kommer du til det følgende skærbillede, hvor det er muligt at skrive alle øvrige relevante oplysninger.

**Ministeriet for Fødevarer, Landbrug og Fiskeri**  
 NaturErhvervstyrelsen

[Støtteansøgere](#) [Kontrolpopulation](#) [Anden kontrol](#) [Opfølgning bagatel](#)

[Forside](#) > [Kontrolpopulation](#) > [Kontrolordninger](#) > [Kontrolordningsresultat](#) > [Kontrolresultater](#) > [Øvrige kommentarer](#)



**Krydsoverensstemmelse**  
Produktionsår: 2012

**Producent oplysninger**  
**CVR-nr / CPR-nr :**  
 98009868 / vis  
**Navn**  
 Mads Mølgård Madsen  
**Adresse**  
 Vestre Blærevej 4  
**Kommune**  
 820 Vesthimmerlands  
 Flere detaljer...

**Øvrige kommentarer**

Inden kontrollen indsendes, kan du nedenfor angive yderligere kommentarer til indberetningen.

**Øvrige kommentarer til kontrollen**

[Tilbage](#) [Gem](#) [Gem og dan kontrolrapport](#) [Gem kommentar og gå til dokumenter](#)

**Kontrolmyndighed:**  
Vesthimmerlands

**Bruger:**  
K820 [Log ud](#)

[Udskriv](#) [Hjælp](#)  
[E-mail](#)

Har du yderligere oplysninger vedr. kontrollen som du mener, er relevante, bedes du skrive dem i dette kommentarfelt, f.eks. uddybelse af overtrædelsen.

- **Gem** (gemmer det indtastede)
- **Gem og dan kontrolrapport** (gemmer og danner en kontrolrapport med alle indtastede oplysninger, denne samt høringsbrevet ser vi gerne I bruger til høringen af landbrugeren)
- **Gem kommentar og gå til dokumenter** (gemmer og fører dig videre til vedhæftede dokumenter)

### Dan kontrolrapport til høring

Her kan du vælge om du vil have KO-Web til at danne et høringsbrev sammen med kontrolrapporten.

**Ministeriet for Fødevarer, Landbrug og Fiskeri**  
 NaturErhvervstyrelsen

Før Kontrolrapporten dannes kan du angive ekstra parametre til rapporten. Udfyld de ønskede parametre og tryk dernæst på "Dan kontrolrapport".

**Inkluder høringsbrev?**

[Dan kontrolrapport](#)

Hvis du ønsker at danne høringsbrevet, sæt et flueben i boksen **Inkluder høringsbrev**.

Skriv navn og telefonnummer, samt den bemærkning du vil have med i høringsbrevet, og tryk på knappen **Dan kontrolrapport**.



**Ministeriet for Fødevarer, Landbrug og Fiskeri**  
NaturErhvervstyrelsen

Før Kontrolrapporten dannes kan du angive ekstra parametre til rapporten. Udfyld de ønskede parametre og tryk dernæst på "Dan kontrolrapport".

Inkluder høringsbrev?

Sagsbehandler

Telefonnr

Kommentar

overtrædelse. Den mindre overtrædelse fremgår af kontrolrapporten med en samlet karakter på max. 5 for alvor, omfang og varighed. Hvis du afhjælper den mindre overtrædelse senest 6 måneder fra kontroldatoen, vil den mindre overtrædelse ikke føre til nedsættelse af din landbrugsstøtte eller tilskud til arealbaserede landdistriktsordninger. Kommunen vil efter denne frist udføre et opfølgende tilsyn, og resultatet vil blive indberettet til NaturErhvervstyrelsen.

Højeste antal tegn: 1496

Der vil blive dannet 2 PDF filer, en hvor kontrolrapporten vil blive vist og en anden med høringsbrevet.

Se eks. på de næste sider.



Mads Mølgård Madsen  
Vestre Blærevej 4  
9600 Aars

Den 21. november 2012  
CVR-nr.: 98009868

### Høring om resultat af kontrol med krydsoverensstemmelse på din bedrift

Vesthimmerlands kommune har den 10. oktober 2012 udført kontrol med krydsoverensstemmelse på din bedrift.

På kontrollen blev det kontrolleret om kravene, der fremgår af kontrolrapporten, var overholdt på hele din bedrift. Krav, som ikke var relevante for din bedrift, er markeret som "ikke relevant".

Resultatet af kontrollen ses på vedlagte kontrolrapport.

Lorem ipsum dolor sit amet, consectetur adipiscing elit. Fusce at leo nec orci convallis malesuada. Proin sodales, quam vel pretium ultrices, erat justo sodales felis, nec iaculis felis risus quis justo. In blandit molestie felis, id cursus lacus tristique a. Pellentesque mollis, elit in pulvinar laoreet, tellus turpis congue neque, sed scelerisque som mauris a est. Suspendisse fermentum nunc sed orci egestas elementum. Curabitur imperdiet consequat lacus eget luctus.

Der er sammenhæng mellem de karakterer for overtrædelsens alvor, omfang og varighed, som indberettes, og den støttenedsættelse som NaturErhvervstyrelsen kommer frem til. Ved almindelige overtrædelser nedsættes støtten som udgangspunkt med 1, 3 eller 5 %. Der henvises til "Vejledning om krydsoverensstemmelse 2012", der findes på NaturErhvervstyrelsens hjemmeside: [www.naturerhverv.dk/krydsoverensstemmelse](http://www.naturerhverv.dk/krydsoverensstemmelse), hvor du også kan se beskrivelse af kontrollen og kravene.

Inden resultatet indberettes til NaturErhvervstyrelsen har du mulighed for at komme med dine bemærkninger til kontrolrapporten. Dine bemærkninger skal være kommunen i hænde inden for 14 dage fra kontrolrapporten er modtaget.

Venlig hilsen

Vesthimmerlands kommune  
Jens Hansen

Tlf-nr.: 49454945

KONTROLRAPPORT - KRYDSOVERENSSTEMMELSE

Mads Mølgård Madsen  
Vestre Blærevej 4  
9600 Aars

Den 21. november 2012  
CVR-nr.: 98009868

**Kontrolrapport for Vesthimmerlands kommunes kontrol med krydsoverensstemmelse 2012**  
Bedriften er udtaget til KO-kontrol på baggrund af risikoanalyse.

Bedriftens adresser, som er kontrolleret

Kom. / Ejd.nr.	Adresse	Postnr	Postdistrikt	Kommune
820-0012516	Vestre Blærevej 4	9600	Aars	Vesthimmerlands

Kontrolordning	Kontrol dato	Irrelevant	
Kommunalt landbrugsinsyn	10-10-2012	Nej	
Kontrollørens initialer	Bedriftens repræsentant	Kontrol varslet	Aantal timer
TEST	TEST	Ja	4

Krav	Kontrol dato	Åbør	Omfang	Varighed	Landbrugs-areal	Landbrugs-aktivitet	Underret-ningsdato	Forsæt	Bagatel	Afhjulpet	Opfølgnings-dato
L1	10-10-2012	2	2	2	Nej	Ja	10-10-2012				

Beskrivelse af den manglende overholdelse og begrundelse for karaktergivningen:

test

Krav	Kontrol dato	Åbør	Omfang	Varighed	Landbrugs-areal	Landbrugs-aktivitet	Underret-ningsdato	Forsæt	Bagatel	Afhjulpet	Opfølgnings-dato
L1	10-10-2012	4	2	3	Nej	Nej	10-10-2012				

Beskrivelse af den manglende overholdelse og begrundelse for karaktergivningen:

test

## KONTROLRAPPORT - KRYDSOVERENSSTEMMELSE

Her kan du se alle de krav, der blev kontrolleret:

Krav	Beskrivelse	OK	Overtrædelse	Ikke relevant
1.1	Stoffer, der kan forurene grundvand		x	
1.1	Stoffer, der kan forurene grundvand		x	
1.2	Anvendelse af spildevandsslam til jordbrugsformål	x		
1.3	Udbringning af spildevandsslam til jordbrugsformål	x		
1.4	Gødningsformål, gødningsplanlægning, gødningsregnskab, gødningsbehov og markplan (spildevandsslam)	x		
1.5	Maksimalt udbringningsmængder for spildevandsslam	x		
1.6	Hygiejniske restriktioner for anvendelse af spildevandsslam	x		
1.7	Indtrængning af stalde og lignende	x		
1.8	Opbevaringskapacitet for husdyrgødning, ensilagesaft og spildevand	x		
1.9	Opbevaring af fast husdyrgødning	x		
1.10	Opbevaring af kompost på marken	x		
1.11	Opbevaring af ensilage	x		
1.12	Opbevaring af flydende gødning, samt ensilagesaft og spildevand	x		
1.13	Udbringningsperioder for husdyrgødning og ensilagesaft	x		
1.14	Udbringningsmetode for husdyrgødning	x		
1.15	Udbringnings- og arealrestriktioner for husdyrgødning, ensilagesaft og spildevand	x		
1.16	2 meter bræmmer langs naturlige eller høj mælsatte vandløb og søer	x		
1.23	Beskyttelse af naturtyper beliggende i et Natura 2000 område	x		
1.26	Beskyttelse af arealer i ydre koge i Tøndermarsken beliggende i et Natura 2000 område	x		
4.7	Markafbrænding af halm eller andre lignende dele af landbrugsafgrøder	x		
4.10	Bekæmpelse af Kampelbjørneklo	x		
4.11	Forvaltning af vand	x		

KONTROLRAPPORT - KRYDSOVERENSSTEMMELSE

Ovrige kommentarer

Herefter vil indberetningen befinde sig i boks nr. 2:  
**Oversigt over igangværende kontroller**

Ministeriet for Fødevarer, Landbrug og Fiskeri  
 NaturErhvervstyrelsen

Støtteansøgere Kontrolpopulation Anden kontrol Opfølgning bagatel

Forside > Kontrolpopulation > Kontrolordninger

**Indberetning af KO-kontroller/Kontrolordninger**

Kontrolmyndighed: Vesthimmerlands  
 Bruger: K820 [Log ud](#)

Udskriv Hjælp  
 E-mail

**Krydsoverensstemmelse**  
 Produktionsår: 2012  
 Dan kontrolrapport  
 Dan kontrolrapportkladde

**Producent oplysninger**  
 CVR-nr / CPR-nr : 98009868 / vis  
 Navn Mads Mølgård Madsen  
 Adresse Vestre Blærevej 4  
 Kommune 820 Vesthimmerlands  
 Flere detaljer...

I skemaet kan du se de kontrolordninger, som tilhører dit kontrolområde. Både kontrolresultater med manglende overholdelse og OK kontroller skal indberettes.

**Oversigt over kontrolordninger, der skal oprettes kontroller på**

Kontrolordning	Udtagning(er)	Udtaget dato	Opret kontrol	Oprettet dato
Kommunalt landbrugstilsyn	DS	20-11-2012		20-11-2012
	LDP	20-11-2012		

**Oversigt over igangværende kontroller**

Kontrolordning	Udtagning(er)	Udtaget dato	Kontrol dato	Krav	Indsend	Genåbnet dato	Funktioner
Kommunalt landbrugstilsyn	LDP	20-11-2012	10-10-2012				Vælg...
	DS	20-11-2012					

**Oversigt over indsendte kontroller**

Kontrolordning	Udtagning(er)	Udtaget dato	Kontrol dato	Indsendt dato	Funktioner
----------------	---------------	--------------	--------------	---------------	------------

Når høringen er overstået gå da igen ind på støtteansøgeren og færdiggør indberetningen.

Ministeriet for Fødevarer, Landbrug og Fiskeri  
 NaturErhvervstyrelsen

Støtteansøgere Kontrolpopulation Anden kontrol Opfølgning bagatel

Forside > Kontrolpopulation > Kontrolordninger

**Indberetning af KO-kontroller/Kontrolordninger**

Kontrolmyndighed: Vesthimmerlands  
 Bruger: K820 [Log ud](#)

Udskriv Hjælp  
 E-mail

**Krydsoverensstemmelse**  
 Produktionsår: 2012  
 Dan kontrolrapport  
 Dan kontrolrapportkladde

**Producent oplysninger**  
 CVR-nr / CPR-nr : 98009868 / vis  
 Navn Mads Mølgård Madsen  
 Adresse Vestre Blærevej 4  
 Kommune 820 Vesthimmerlands  
 Flere detaljer...

I skemaet kan du se de kontrolordninger, som tilhører dit kontrolområde. Både kontrolresultater med manglende overholdelse og OK kontroller skal indberettes.

**Oversigt over kontrolordninger, der skal oprettes kontroller på**

Kontrolordning	Udtagning(er)	Udtaget dato	Opret kontrol	Oprettet dato
Kommunalt landbrugstilsyn	DS	20-11-2012		20-11-2012
	LDP	20-11-2012		

**Oversigt over igangværende kontroller**

Kontrolordning	Udtagning(er)	Udtaget dato	Kontrol dato	Krav	Indsend	Genåbnet dato	Funktioner
Kommunalt landbrugstilsyn	LDP	20-11-2012	10-10-2012				Vælg...
	DS	20-11-2012					

**Oversigt over indsendte kontroller**

Kontrolordning	Udtagning(er)	Udtaget dato	Kontrol dato	Indsendt dato	Funktioner
----------------	---------------	--------------	--------------	---------------	------------

Klik på linket under kontrolordning, og indtast evt. modtaget høringsvar.

Ministeriet for Fødevarer, Landbrug og Fiskeri  
NaturErhvervstyrelsen

Støtteansøgere Kontrolpopulation Anden kontrol Opfølgning bagatel

Forside > Kontrolpopulation > Kontrolordninger > Kontrolordningsresultat

**Kontrolmyndighed:** Vesthimmerlands  
**Bruger:** K820 **Log ud**

Udskriv Hjælp  
E-mail

### Indberetning af kontrolordningsresultat

Dette er første etape af indberetningen, du skal udfylde de relevante felter herunder. Tryk herefter på "Gem og vis krav".

**Krydsoverensstemmelse**  
Produktionsår: 2012

**Producent oplysninger**  
**CVR-nr / CPR-nr:** 98009868 / vis  
**Navn:** Mads Mølgård Madsen  
**Adresse:** Vestre Blæsevej 4  
**Kommune:** 820 Vesthimmerlands  
Flere detaljer...

Kontrolordning	Udtagning(er)	Kontroldato	Irrelevant?	Ikke kontrolleret?	Alt OK?
Kommunalt landbrugstilsyn	DS LDP	10-10-2012	<input type="checkbox"/>	<input type="checkbox"/>	<input type="checkbox"/>

Kontrollørens initialer	Navn på bedriftens repræsentant	Kontrol varslet	Kontrol varslet med
TEST	TEST	Ja	Antal timer: 4

Findes der et høringssvar, skal du udfylde felterne "Høringssvar modtaget", "Dato" og "Ny kommentar". I så fald udfyldes feltet "Dato" med datoen for kontrolmyndighedens modtagelse af høringssvaret. Vær opmærksom på, at du kun skal udfylde disse felter, hvis der er indkommet høringssvar. Øvrige kommentarer skal skrives umiddelbart før indsendelse af rapport.

	Høringssvar modtaget	Dato	Tidligere kommentarer	Ny kommentar
Høring	<input checked="" type="checkbox"/>	20-10-2012		Giver ikke anledning til sendringer
Force majeure				

Tilbage Gem Gem og vis krav

Husk at kommenter høringssvaret.

Tryk derefter på **Gem og vis krav**.

Ministeriet for Fødevarer, Landbrug og Fiskeri  
NaturErhvervstyrelsen

Støtteansøgere Kontrolpopulation Anden kontrol Opfølgning bagatel

Forside > Kontrolpopulation > Kontrolordninger > Kontrolordningsresultat > Kontrolresultater

**Kontrolmyndighed:** Stevns  
**Bruger:** K336 **Log ud**

Udskriv Hjælp  
E-mail  
Masseopdatering  
Gruppeopdatering

### Indberetning af kontrolresultater

Dette er anden etape af indberetningen. Nedenfor er en oversigt over de krav, som vedrører kontrolordningen. Der skal registreres kontrolresultater for samtlige krav, før en sagsbehandling hos Krydsoverensstemmelseskontoret kan påbegyndes.

Er der ikke fundet manglende overholdelse på kontrolbesøg skal du blot afkrydse feltet "Alt OK?". For krav med manglende overholdelse udfyldes karakteren 1-4 i alvor, omfang og varighed.

Hvor det vurderes, at støtteansøgeren med vilje (forsætlig) ikke har overholdt et eller flere krav, afkrydses feltet "Forsætlig". Ved ændring af kontrolresultat efter indsendelse, skal der angives en begrundelse herfor i kommentarfeltet "Ændringskommentar" til højre i skemaet.

Vis kun kontrolresultater fra følgende gruppe: Alle grupper

Krav	Lb nr.	Betegnelse	Alvor	Omfang	Varighed	Begrundelse	Alt OK?		Kontroldato	Forsætlig	Underretningsdato	Ikke relevant	Kopier
							Landbrugsareal	Landbrugsaktivitet					
1.1	1	Stoffer, der kan forurene grundvand	4	2	3		<input type="checkbox"/>	06-06-2012	<input checked="" type="checkbox"/>				3
							Nej	Ja		485 *			
1.1	2	Stoffer, der kan forurene grundvand	2	2	2		<input type="checkbox"/>	06-06-2012	<input type="checkbox"/>				X
							Ja			466 *			
1.7	1	Indretning af stalde og lignende	0	0	0		<input type="checkbox"/>	06-06-2012	<input type="checkbox"/>		<input checked="" type="checkbox"/>		
1.16	1	2 meter bræmmer langs naturlige eller højt	n	n	n		<input type="checkbox"/>	06-06-2012	<input type="checkbox"/>				

Indtast eventuelle ændringer og når alt er udfyldt, og du har trykket **Gem og gå til øvrige kommentarer**, kommer du til følgende skærbillede, hvor det er muligt at skrive yderligere relevante oplysninger.

Ministeriet for Fødevarer, Landbrug og Fiskeri  
NaturErhvervstyrelsen

Støtteansøgere Kontrolpopulation Anden kontrol Opfølgning bagatel

Forside > Kontrolpopulation > Kontrolordninger > Kontrolordningsresultat > Kontrolresultater > Øvrige kommentarer



**Øvrige kommentarer**

Inden kontrollen indsendes, kan du nedenfor angive yderligere kommentarer til indberetningen.

**Krydsoverensstemmelse**  
Produktionsår: 2012

**Producent oplysninger**  
CVR-nr / CPR-nr : 98009868 / vis  
Navn Mads Mølgård Madsen  
Adresse Vestre Blærevej 4  
Kommune 820 Vesthimmerlands  
Flere detaljer...

**Kontrolmyndighed:** Vesthimmerlands  
**Bruger:** K820 **Log ud**

Udskriv Hjælp  
E-mail

**Øvrige kommentarer til kontrollen**

Tilbage Gem Gem og dan kontrolrapport Gem kommentar og gå til dokumenter

Vælg herefter **Gem kommentar og gå til dokumenter**.

## Vedhæftning af dokumenter

Her er det muligt at vedhæfte dokumenter, tryk på linket **Tilføj filer...**

Ministeriet for Fødevarer, Landbrug og Fiskeri  
NaturErhvervstyrelsen

Støtteansøgere Kontrolpopulation Anden kontrol Opfølgning bagatel

Forside > Kontrolpopulation > Kontrolordninger > Kontrolordningsresultat > Kontrolresultater > Øvrige kommentarer > Vedhæftede dokumenter



**Vedhæftede dokumenter**

Vedhæft dokumenter til kontrolordningsresultatet. Der er her mulighed for at vedhæfte dokumentation i form af kontrolrapporter og høringssvar. Disse dokumenter bliver indsendt sammen med resten af indberetningen. Det er derfor ikke nødvendigt at sende dokumenterne via e-mail.

Nedenfor kan ses de dokumenter som er vedhæftet kontrolordningsresultatet. Når et dokument ikke har været indsendt sammen med kontrolordningsresultatet, kan det slettes. Dokumenter som har været indsendt kan markeres som annulleret.

**Vedhæft dokumenter til kontrolordningsresultatet**

**Tilføj filer...**

Posttype	Filnavn	Filtype	Dato	Status	Fjern
Der er ikke fundet vedhæftede dokumenter til kontrolordningsresultatet.					

Tilbage Gem og gå til indsendelse

**Kontrolmyndighed:** Vesthimmerlands  
**Bruger:** K820 **Log ud**

Udskriv Hjælp  
E-mail

Og tryk igen på linket **Tilføj filer...**

**Upload filer** ✕

**+ Tilføj filer** Start upload

Find det dokument du vil vedhæfte og tryk på **Åben/Open**.

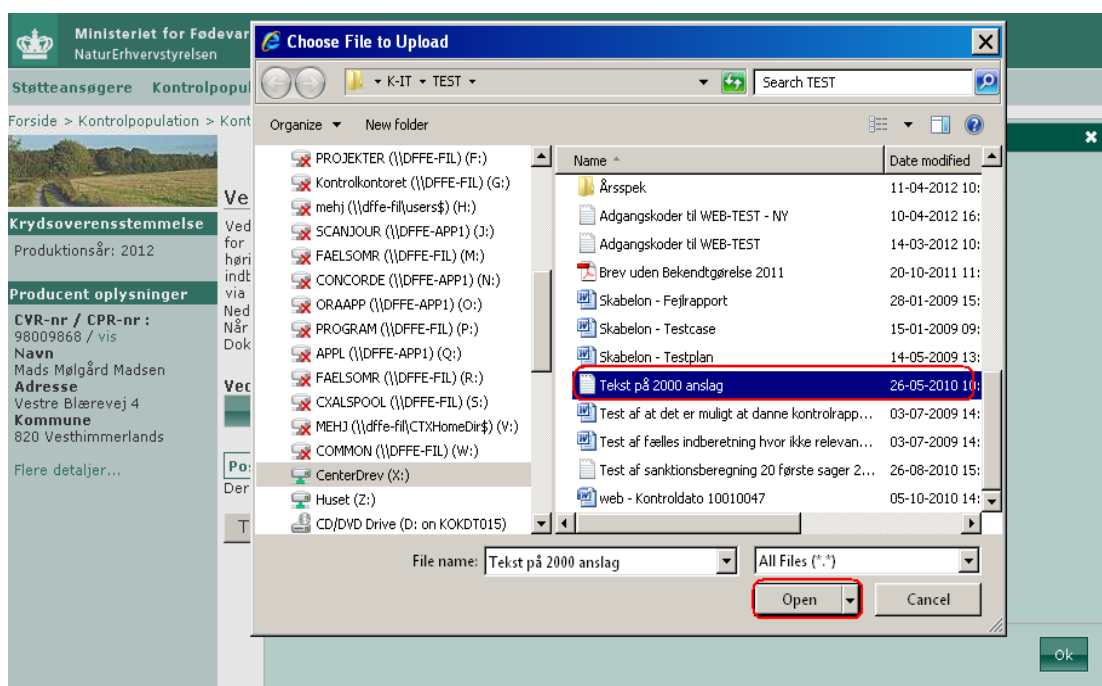

Herefter ligger dokumentet klar til at blive vedhæftet/uploadet, hvis du ønsker at vedhæfte flere dokumenter, tryk da på **+Tilføj filer**

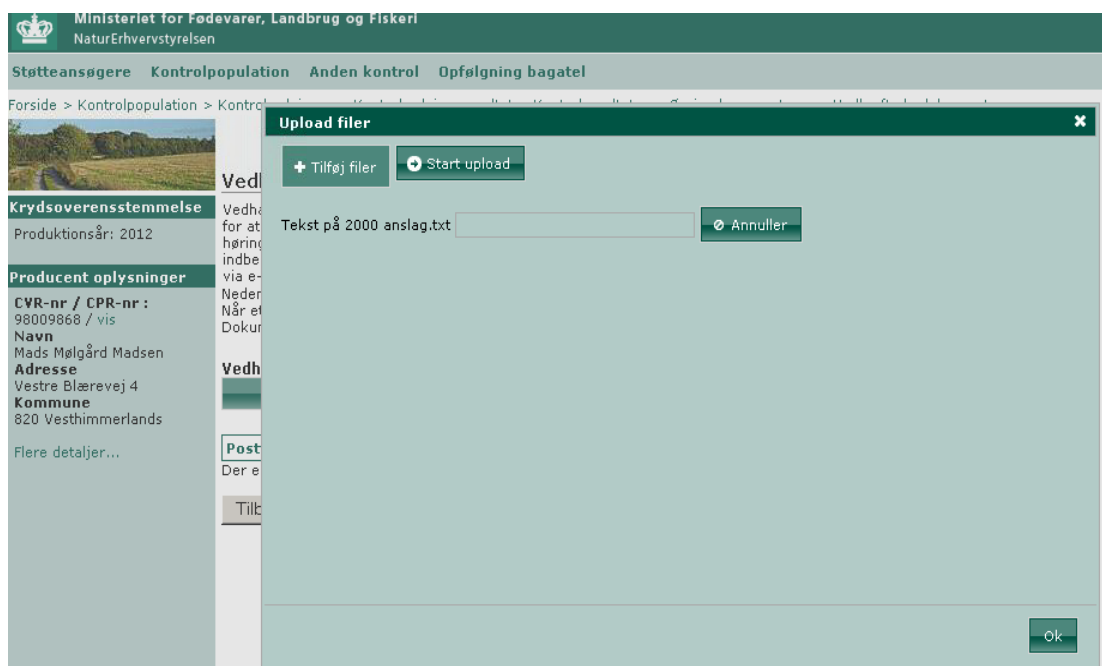

Når du har tilføjet alle de dokumenter du vil indsende, skal du trykke på **→Start upload**, derefter bliver dokumenterne gemt i indberetningen.



**Ministeriet for Fødevarer, Landbrug og Fiskeri**  
 NaturErhvervstyrelsen

[Støtteansøgere](#) [Kontrolpopulation](#) [Anden kontrol](#) [Opfølgning bagatel](#)

[Forside](#) > [Kontrolpopulation](#) > [Kontrolordninger](#) > [Kontrolordningsresultat](#) > [Kontrolresultater](#) > [Øvrige kommentarer](#) > [Vedhæftede dokumenter](#)

**Kontrolmyndighed:**  
Vesthimmerlands

**Bruger:**  
K820 **Log ud**

 Udskriv ? [Hjælp](#)  
 E-mail

### Vedhæftede dokumenter

**Krydsoverensstemmelse**  
Produktionsår: 2012

**Producent oplysninger**  
**CVR-nr / CPR-nr:**  
98009868 / vis  
**Navn**  
Mads Mølgård Madsen  
**Adresse**  
Vestre Blærevej 4  
**Kommune**  
820 Vesthimmerlands  
[Flere detaljer...](#)

Vedhæft dokumenter til kontrolordningsresultatet. Der er her mulighed for at vedhæfte dokumentation i form af kontrolrapporter og hørings svar. Disse dokumenter bliver indsendt sammen med resten af indberetningen. Det er derfor ikke nødvendigt at sende dokumenterne via e-mail.



Nedenfor kan ses de dokumenter som er vedhæftet kontrolordningsresultatet. Når et dokument ikke har været indsendt sammen med kontrolordningsresultat, kan det slettes. Dokumenter som har været indsendt kan markeres som annulleret.

**Vedhæft dokumenter til kontrolordningsresultatet**

Forrige **1- 1 af 1** Næste

Posttype	Filnavn	Filtype	Dato	Status	Fjern
<div style="border: 1px solid black; padding: 2px;">           - Vælg posttype -            - Vælg posttype -            Høringssvar            Kontrolrapport            Supplerende oplysninger         </div>	tekst_p_2000_anslag.txt	Ren tekst	21-11-2012	Ny	Slet

Nu skal der vælges posttype:

-  Høringssvar (svar fra landbruger)
-  Kontrolrapport (kontrolrapporten der har været sendt i høring, samt høringsbrev)
-  Supplerende oplysninger (yderligere dokumentation f.eks. billeder, telefonnotat m.m.)

Hvis du er i tvivl om hvilke dokumenter der kan vedhæftes, klik på  [Hjælp](#)

Så længe dokumenterne ikke er indsendt, er det muligt at slette dem. Efterfølgende vil det kun være muligt at annullere et dokument.

Når du har valgt **Gå til indsendelse**, vises alt hvad du har indtastet. Kontroller venligst at alt er korrekt, før du **bekræfter** indsendelsen i bunden af skemaet.

Ministeriet for Fødevarer, Landbrug og Fiskeri  
NaturErhvervstyrelsen

Støtteansøgere Kontrolpopulation Anden kontrol Opfølgning bagatel

Forside > Kontrolpopulation > Kontrolordninger > Bekræft indsendelse

**Bekræft indberetning af kontrol**

Kontrolmyndighed: Vesthimmerlands  
Bruger: K820 **Log ud**

Udskriv Hjælp E-mail

**Krydsoverensstemmelse**  
Bekræft at nedenstående kontrol skal indsendes.  
Bemærk at kontrollen **IKKE** er indsendt endnu.  
Produktionsår: 2012

**Producent oplysninger**  
CVR-nr / CPR-nr : 98009868 / vis  
Navn Mads Mølgård Madsen  
Adresse Vestre Blærevej 4  
Kommune 820 Vesthimmerlands  
Flere detaljer...

**Kontrolordningsresultat**

Kontrolordning	Kommunalt landbrugstilsyn	Udtagning(er)	DS LDP
Kontrol dato	10-10-2012	Irrelevant?	Nej
		Ikke kontrolleret?	Nej
Kontrollørensinitialer	TEST	Navn på bedriftens repræsentant	TEST
Kontrol varslet	Ja	Kontrol varslet med (timer)	4
Høringssvar relevant	Ja	Høringssvardato	20-10-2012
Høringssvar kommentar	Giver ikke anledning til ændringer		
Force Majeure dato			
Force Majeure kommentar			
Oprettelses dato	20-11-2012	Genåbnet dato	

**Kontrolresultater**

Krav	Krav	Alvor	Omfang	Varighed	Kontrol dato	Forsættlig	Underrettnings-dato	Ikke relevant	Landbrugs-areal	Landbrugs-aktivitet	Markbloknr.	Afgrødekode	Marknr.	Dato for opfølgning	Afhjulpet
1.1	1	2	2	2	10-10-2012		10-10-2012		Nej	Ja		999			
1.1	2	4	2	3	10-10-2012		10-10-2012		Nej	Nej		777			
1.2	1	0	0	0	10-10-2012					Ja					
1.3	1	0	0	0	10-10-2012					Ja					
1.4	1	0	0	0	10-10-2012					Ja					
1.5	1	0	0	0	10-10-2012					Ja					
1.6	1	0	0	0	10-10-2012					Ja					
1.7	1	0	0	0	10-10-2012					Ja					
1.8	1	0	0	0	10-10-2012					Ja					
1.9	1	0	0	0	10-10-2012					Ja					
1.10	1	0	0	0	10-10-2012					Ja					
1.11	1	0	0	0	10-10-2012					Ja					
1.12	1	0	0	0	10-10-2012					Ja					
1.13	1	0	0	0	10-10-2012					Ja					
1.14	1	0	0	0	10-10-2012					Ja					
1.15	1	0	0	0	10-10-2012					Ja					
1.16	1	0	0	0	10-10-2012					Ja					
1.23	1	0	0	0	10-10-2012										
1.26	1	0	0	0	10-10-2012										
4.7	1	0	0	0	10-10-2012				Ja						
4.10	1	0	0	0	10-10-2012				Ja						
4.11	1	0	0	0	10-10-2012										

**Vedhæftede dokumenter**

Posttype	Filnavn	Filtype	Dato
Kontrolrapport	tekst_p_2000_anslag.txt	Ren tekst	21-11-2012

Tilbage **Bekræft**

NaturErhvervstyrelsen - Nyropsgade 30 - 1780 København V - Tlf 33 95 80 00 - Fax 33 95 80 80 v2.9.0

Når du har trykket **Bekræft** bliver kontrollen indsendt til NaturErhvervstyrelsen og følgende skærbillede vises.

Ministeriet for Fødevarer, Landbrug og Fiskeri  
NaturErhvervstyrelsen

Støtteansøgere Kontrolpopulation Anden kontrol Opfølgning bagatel

Forside > Kontrolpopulation > Kontrolordninger > Bekræft indsendelse > Kontrol indsendt

**Kontrol indsendt**

Kontrolmyndighed: Vesthimmerlands  
Bruger: K820 **Log ud**

Udskriv Hjælp E-mail

**Krydsoverensstemmelse**  
Kvittering for indsendelse.  
Produktionsår: 2012

**Producent oplysninger**  
CVR-nr / CPR-nr : 98009868 / vis  
Navn Mads Mølgård Madsen  
Adresse Vestre Blærevej 4  
Kommune 820 Vesthimmerlands  
Flere detaljer...

**Kontrollen er nu succesfuldt indsendt**

Tryk her for at vende tilbage til indberetningsoversigten.

Tryk her for at vende tilbage til oversigten over bagatel overtrædelser.

Du kan nu se, at kontrollen er indsendt i følgende skærbilleder:

Ministeriet for Fødevarer, Landbrug og Fiskeri  
NaturErhvervstyrelsen

Støtteansøgere Kontrolpopulation Anden kontrol Opfølgning bagatel

Forside > Kontrolpopulation > Kontrolordninger

**Krydsoverensstemmelse**  
Produktionsår: 2012  
Dan kontrolrapport  
Dan kontrolrapportkladde

**Producent oplysninger**  
CVR-nr / CPR-nr :  
98009868 / vis  
Navn  
Mads Mølgård Madsen  
Adresse  
Vestre Blærevej 4  
Kommune  
820 Vesthimmerlands  
Flere detaljer...

**Kontrolmyndighed:**  
Vesthimmerlands  
Bruger:  
K820 **Log ud**

Udskriv ? Hjælp  
E-mail

**Indberetning af KO-kontroller/Kontrolordninger**  
I skemaet kan du se de kontrolordninger, som tilhører dit kontrolområde. Både kontrolresultater med manglende overholdelse og OK kontroller skal indberettes.

**Overzicht over kontrolordninger, der skal oprettes kontroller på**

Kontrolordning	Udtagning(er)	Udtaget dato	Opret kontrol	Oprettet dato
Kommunalt landbrugstilsyn	DS	20-11-2012		20-11-2012
	LDP	20-11-2012		

**Overzicht over igangværende kontroller**

Kontrolordning	Udtagning(er)	Udtaget dato	Kontroldato	Krav	Indsend	Genåbnet dato	Funktioner
Kommunalt landbrugstilsyn	LDP	20-11-2012	10-10-2012		21-11-2012		Vælg...
	DS	20-11-2012					

**Overzicht over indsendte kontroller**

Kontrolordning	Udtagning(er)	Udtaget dato	Kontroldato	Indsendt dato	Funktioner
Kommunalt landbrugstilsyn	LDP	20-11-2012	10-10-2012	21-11-2012	Vælg...
	DS	20-11-2012			

Ministeriet for Fødevarer, Landbrug og Fiskeri  
NaturErhvervstyrelsen

Støtteansøgere Kontrolpopulation Anden kontrol Opfølgning bagatel

Forside > Kontrolpopulation

**Kontrolpopulation**  
Her kan du indberette dine kontrolresultater og få overblik over støtteansøgere, som er udtaget til kontrol.

**Kontrolmyndighed:**  
Vesthimmerlands  
Bruger:  
K820 **Log ud**

Udskriv ? Hjælp  
E-mail

**Søgning...**  
Fortsat: Forrige 16-23 af 22

CVR-nr	CPR-nr	Navn	Adresse	Postnr	Postdistrikt	Kom. nr.	KO kontrol	Udtagning	Udtaget dato	Udtaget af	Ansøger status	Kontrol oprettet	Kontrol indsendt	Seneste indsendte
98009868		Mads Mølgård Madsen	Vestre Blærevej 4	9600	Aars	820	D	DS	20-11-2012	Vesthimmerlands	Bekræftet	20-11-2012	21-11-2012	21-11-2012
								LDP	20-11-2012	Vesthimmerlands	Bekræftet	20-11-2012	21-11-2012	21-11-2012
50520919		Niels Jørgen Nør	Hestbækvej 255	9640	Farsø	820	D	DS	26-10-2012	Vesthimmerlands	Bekræftet	26-10-2012	26-10-2012	26-10-2012
								LDP	26-10-2012	Vesthimmerlands	Fornyet	26-10-2012	26-10-2012	26-10-2012
18445670		Niels Kaj Frederiksen	Kladrupvej 8	8832	Skals	791	D	DS	19-09-2012	Direktoratet for FødevarerErhverv	Bekræftet			
26709970		Søren Kristiansen	Fælledvej 15	9600	Aars	820	D	DS	19-01-2012	Vesthimmerlands	Bekræftet			
28521960		Torsten P. Wetche	Hornumvej 95	9640	Farsø	820	D	DS	06-06-2012	Vesthimmerlands	Bekræftet	24-10-2012	24-10-2012	24-10-2012
								LDP	06-06-2012	Direktoratet for FødevarerErhverv	Bekræftet	24-10-2012	24-10-2012	24-10-2012

Populationen er senest opdateret den 21-11-2012 11:14:30.

Du kan hente den fremsøgte population her: Hent liste  
Du kan hente den fremsøgte population med udspecificeret kontrolordning her: Hent liste

Søg **Indtast**  
Søgetips...

Vis udtagningsstatistik

## Ændring af en indberetning

Det kan være nødvendigt at foretage ændringer i et allerede indberettet kontrolresultat.

Det er derfor muligt at genåbne en indsendt kontrol.

Gå til skærbilledet **Kontrolpopulation**, fremsøg den relevante støtteansøger og klik på pilen ► i kolonnen KO kontrol.

Ministeriet for Fødevarer, Landbrug og Fiskeri  
NaturErhvervstyrelsen

Støtteansøgere Kontrolpopulation Anden kontrol Opfølgning bagatel

Forside > Kontrolpopulation

**Kontrolpopulation**

Kontrolmyndighed: Vesthimmerlands  
Bruger: K820 Log ud

Udskriv Hjælp  
E-mail

Krydsoverensstemmelse  
Her kan du indberette dine kontrolresultater og få overblik over støtteansøgere, som er udtaget til kontrol.

Produktionsår: 2012

Søgning...  
Alle  
CVR-nr 98009868  
CPR-nr  
Produktionsår 2012  
Adresse  
Post nr. interval  
Søg Hulstil

1- 2 af 2

CVR-nr	CPR-nr	Navn	Adresse	Postnr	Postdistrikt	Kom. nr.	KO kontrol	Udtagning	Udtaget dato	Udtaget af	Ansøgestatus
98009868	091264-2291	Mads Mølgård Madsen	Vestre Blærevej 4	9600	Aars	820	►	DS LDP	20-11-2012 20-11-2012	Vesthimmerlands Vesthimmerlands	Bekræft Bekræft

Populationen er senest opdateret den 21-11-2012 11:14:30.

Du kan hente den fremsøgte population her: Hent liste  
Du kan hente den fremsøgte population med udspecificeret kontrolordning her: Hent liste

Vis udtagningsstatistik

Kontrollen findes i **Oversigt over indsendte kontroller**.

I kolonnen **Funktioner** er det muligt at:

- Genåbne kontrol
- Opsplitte kontrol
- Vise kvitteringen
- Indberette opfølgning på bagatel
- Danne en kontrolrapport

Ministeriet for Fødevarer, Landbrug og Fiskeri  
NaturErhvervstyrelsen

Støtteansøgere Kontrolpopulation Anden kontrol Opfølgning bagatel

Forside > Kontrolpopulation > Kontrolordninger

**Indberetning af KO-kontroller/Kontrolordninger**

Kontrolmyndighed: Vesthimmerlands  
Bruger: K820 Log ud

Udskriv Hjælp  
E-mail

Krydsoverensstemmelse  
Produktionsår: 2012

Dan kontrolrapport  
Dan kontrolrapportklæde

Producent oplysninger  
CVR-nr / CPR-nr : 98009868 / vis  
Navn Mads Mølgård Madsen  
Adresse Vestre Blærevej 4  
Kommune 820 Vesthimmerlands  
Flere detaljer...

**Oversigt over kontrolordninger, der skal oprettes kontroller på**

Kontrolordning	Udtagning(er)	Udtaget dato	Opret kontrol	Oprettet dato
Kommunalt landbrugstilsyn	DS	20-11-2012		20-11-2012
	LDP	20-11-2012		

**Oversigt over igangværende kontroller**

Kontrolordning	Udtagning(er)	Udtaget dato	Kontrol dato	Krav	Indsend	Genåbnet dato	Funktioner
Kommunalt landbrugstilsyn	LDP	20-11-2012	10-10-2012		21-11-2012		Vælg... Vælg... Genåben kontrol Opsplit kontrol Vis kvittering Opfølgning bagatel Kontrolrapport
	DS	20-11-2012					

Vælg **Genåben kontrol** under **Funktioner**.

Der vil blive oprettet en fuldstændig kopi af det indsendte, som det vil være muligt at rette i og indsende på ny.

Bemærk, at den allerede indsendte indberetning vil være gældende i Krydsoverensstemmelsesteamets sagsbehandlingssystem, indtil en revideret indberetning indsendes.

Er det en fælles indberetning, dvs. både på Landdistriktsprogrammet (LDP) og Direkte Støtte (DS), og der er forskel på rettelserne til DS og LDP, skal kontrollen først opsplittes og så derefter genåbnes enkeltvis.

Når en indberetning genåbnes, vil den kunne ses i **Oversigt over igangværende kontroller** (Denne er kun en kopi).

Ministeriet for Fødevarer, Landbrug og Fiskeri  
NaturErhvervstyrelsen

Støtteansøgere Kontrolpopulation Anden kontrol Opfølgning bagatel

Forside > Kontrolpopulation > Kontrolordninger

Kontrolmyndighed: Vesthimmerlands  
Bruger: K820 [Log ud](#)

Udskriv [Hjælp](#)  
E-mail

**Indberetning af KO-kontroller/Kontrolordninger**

I skemaet kan du se de kontrolordninger, som tilhører dit kontrolområde. Både kontrolresultater med manglende overholdelse og OK kontroller skal indberettes.

**Oversigt over kontrolordninger, der skal oprettes kontroller på**

Kontrolordning	Udtagning(er)	Udtaget dato	Opret kontrol	Oprettet dato
Kommunalt landbrugstilsyn	DS	20-11-2012		21-11-2012
	LDP	20-11-2012		

**Oversigt over igangværende kontroller**

Kontrolordning	Udtagning(er)	Udtaget dato	Kontroldato	Krav	Indsend	Genåbnet dato	Funktioner
Kommunalt landbrugstilsyn	LDP	20-11-2012	10-10-2012	<a href="#">▶</a>	<a href="#">▶</a>	21-11-2012	Vælg... Vælg... Indsend kontrol Slet kontrol Rediger kontrol Rediger Krav Øvrige kommentarer Vis seneste Opfølgning bagatel Kontrolrapport Dokumenter
	DS	20-11-2012					

**Oversigt over indsendte kontroller**

Kontrolordning	Udtagning(er)	Udtaget dato	Kontroldato	Indsendt dato	Funktioner
Kommunalt landbrugstilsyn	LDP	20-11-2012	10-10-2012	21-11-2012	Vælg...
	DS	20-11-2012			

Herefter er kontrollen klar til redigering, du kan vælge at klikke på linket i kolonnen **Kontrolordning**, på pilen [▶](#) i kolonnen **Krav** eller vælge en af mulighederne under **Funktioner**.

Er det f.eks. kontroldatoen der skal rettes, er det muligt at 'masseopdatere' denne:

Krav nr.	Lb nr.	Betegnelse	Alvor	Omfang	Varighed	Begrundelse	Ændringskommentar	Alt OK?	Ikke relevant	Kontroldato	Underretningsdato	Forsættlig	Kopier
								Landbrugsareal	Landbrugsaktivitet	Markbloknr.	Afgrødekode	Marknr.	
4.7	1	Markafbrænding af halm eller andre lignende dele af landbrugsafgrøder	0	0	0			<input checked="" type="checkbox"/>	<input type="checkbox"/>	10-10-2012			
4.10	1	Bekæmpelse af Kæmpebjørneklo	0	0	0			<input checked="" type="checkbox"/>	<input type="checkbox"/>	10-10-2012			
4.11	1	Forvaltning af vand	2	2	2			<input type="checkbox"/>	<input type="checkbox"/>	10-10-2012	20-10-2012 *	<input type="checkbox"/>	
								Ja <a href="#">▶</a> *					

Tilbage Gem Gem og gå til øvrige kommentarer

**Masseopdatering**

Masseopdatering kan anvendes til at opdatere alle kontrolresultater, med en bestemt kontroldato. For en genåbnet kontrol kan man samtidig angive en ændringskommentar. For Anden kontroller opdateres kun de kontrolresultat hvor der er indberettet for. Gem evt. ændrede kontrolresultater inden der laves en masseopdatering, da ændringerne ellers mistes. Masseopdateringen udføres først når der trykkes på "Masseopdatering".

Kontroldato: 15-10-2012

Ændringskommentar:  
Rettet kontroldato fra 10-10-2012 til 15-10-2012

Masse opdater

Her taster du den nye/rigtige kontrol dato samt ændringskommentar. Tryk herefter på knappen **Masse opdater** og ændringen vil slå igennem på samtlige krav. Efter ændringen indsendes kontrollen igen.

Hvis det er en rettelse på et specifikt krav, så husk at skriv en **ændringskommentar**

Efter indsendelse vil indberetningen igen kun befinde sig i **Oversigt over indsendte kontroller**.

Vær opmærksom på, at hvis der ikke er ændret noget, er det ikke muligt at indsende kontrollen igen, da vælges **Slet kontrol** og **kopien** slettes, og det først indsendte vil ikke ændres.

Ministeriet for Fødevarer, Landbrug og Fiskeri  
NaturErhvervstyrelsen

Støtteansøgere Kontrolpopulation Anden kontrol Opfølgning bagatel

Forside > Kontrolpopulation > Kontrolordninger

**Kontrolmyndighed:**  
Vesthimmerlands  
**Bruger:**  
K820 **Log ud**

**Indberetning af KO-kontroller/Kontrolordninger**

I skemaet kan du se de kontrolordninger, som tilhører dit kontrolområde. Både kontrolresultater med manglende overholdelse og OK kontroller skal indberettes.

**Udskriv** **Hjælp**  
**E-mail**

**Oversigt over kontrolordninger, der skal oprettes kontroller på**

Kontrolordning	Udtagning(er)	Udtaget dato	Opret kontrol	Oprettet dato
Kommunalt landbrugstilsyn	DS	20-11-2012		21-11-2012
	LDP	20-11-2012		

**Oversigt over igangværende kontroller**

Kontrolordning	Udtagning(er)	Udtaget dato	Kontrol dato	Krav	Indsend	Genåbnet dato	Funktioner
Kommunalt landbrugstilsyn	LDP	20-11-2012	10-10-2012			21-11-2012	Vælg... Vælg... Indsend kontrol <b>Slet kontrol</b> Rediger kontrol Rediger Krav Øvrige kommentarer Vis seneste Opfølgning bagatel Kontrolrapport Dokumenter
	DS	20-11-2012					

**Oversigt over indsendte kontroller**

Kontrolordning	Udtagning(er)	Udtaget dato	Kontrol dato	Indsendt dato	Funktioner
Kommunalt landbrugstilsyn	LDP	20-11-2012	10-10-2012	21-11-2012	Vælg...
	DS	20-11-2012			

**Producent oplysninger**

**CVR-nr / CPR-nr :**  
98009868 / vis  
**Navn**  
Mads Mølgård Madsen  
**Adresse**  
Vestre Blærevej 4  
**Kommune**  
820 Vesthimmerlands

Flere detaljer...

**OBS** Man kan ikke slette en allerede indsendt kontrol.

## Indberetning af Anden-kontrol

Der er tale om Anden-kontrol, hvis kontrolmyndigheden konstaterer overtrædelse af krav, i forbindelse med f.eks.:

- Kontrolbesøg planlagt til andre formål
- Anmeldelse
- Opfølgning på KO-kontrol (dog ikke som følge af en ”mindre overtrædelse” (bagatel))

Ministeriet for Fødevarer, Landbrug og Fiskeri  
NaturErhvervstyrelsen

Støtteansøgere Kontrolpopulation **Anden kontrol** Opfølgning bagatel

Forside

## KO-Web

### Krydsoverensstemmelseskontrol

Du er nu logget på og har følgende muligheder:

**Støtteansøgere**  
Her finder du en oversigt over støtteansøgere, hvorfra du skal udvælge din kontrolpopulation. Du kan selv bestemme, hvilket produktionsår oversigten skal dække.

**Kontrolpopulation**  
Her indberetter du kontrolresultaterne.

**Anden kontrol**  
Her indberetter du Anden kontroller.

**Opfølgning på bagatel overtrædelser**  
Her foretager du opfølgning på bagatel overtrædelser.

**Information om KO-Web**

**Adgang til kortservice**  
Nyhed d. 16. juli 2012

Vi har nu fået mulighed for at oprette brugere til vores nye kortservice.

**Kontrolmyndighed:**  
Vesthimmerlands  
**Bruger:**  
K820 **Log ud**

Udskriv Hjælp  
E-mail

**Kontakt**  
KO-Web håndteres af Center for Arealtilskud - Team KO, som kan kontaktes på: [ko-kontrol@naturerhverv.dk](mailto:ko-kontrol@naturerhverv.dk)

Spørgsmål vedrørende KO-Web kan stilles til Team IT1 på: [kok-it@naturerhverv.dk](mailto:kok-it@naturerhverv.dk)

**Seneste login:**  
21-11-2012 16:03  
Brugerprofil

Frem søg støtteansøger ved hjælp af **Søgning...** i venstre side.

Ministeriet for Fødevarer, Landbrug og Fiskeri  
NaturErhvervstyrelsen

Støtteansøgere Kontrolpopulation **Anden kontrol** Opfølgning bagatel

Forside > Anden kontrol

## Anden kontrol

Støtteansøgere fremsøges i søgeområdet til venstre. Oversigten viser de støtteansøgere, som har søgt støtte i dit geografiske område.

Du kan få yderligere oplysninger om støtteansøgeren ved at klikke på navnet.

Anden kontrol skal kun anvendes hvis kontrolmyndigheden konstaterer manglende overholdelse af krav, i forbindelse med f.eks.

- Kontrolbesøg planlagt til andre formål.
- Anmeldelse.
- Opfølgning på KO-kontrol.

Der skal kun indberettes på det/de krav hvor der er konstateret manglende overholdelse.

1- 1 af 1

CVR-nr	CPR-nr	Navn	Adresse	Postnr	Postdistrikt	Kom. nr.	Ansøger status		Status	Indberet Anden Kontrol	Oprettet dato	K o
							LDP	DS				
98009868	091264-2291	Mads Mølgård Madsen	Vestre Blærevej 4	9600	Aars	820	Bekræftet	Bekræftet	Aktiv	👉	13-12-2011	

Populationen er senest opdateret den 21-11-2012 11:14:30.

Du kan hente den fremsøgte population her: [Hent liste](#)

**Kontrolmyndighed:**  
Vesthimmerlands  
**Bruger:**  
K820 **Log ud**

Udskriv Hjælp  
E-mail

For at indberette klik på pilen ➤ i kolonnen **Indberet Anden-kontrol**, ud for den relevante støtteansøger.

Derefter kommer du ind i skærbilledet kontrolordninger.

Her vises 3 bokse som indikerer hvor langt du er med indberetningen af støtteansøgeren:

- Oversigt over kontrolordninger, der skal oprettes kontroller på
- Oversigt over igangværende kontroller
- Oversigt over indsendte kontroller

Ministeriet for Fødevarer, Landbrug og Fiskeri  
NaturErhvervstyrelsen

Støtteansøgere Kontrolpopulation Anden kontrol Opfølgning bagatel

Forside > Anden kontrol > Kontrolordninger



### Indberetning af Anden kontrol/Kontrolordninger

I skemaet kan du se de kontrolordninger, hvor du kan indberette en overtrædelse.

**Kontrolmyndighed:** Vesthimmerlands  
**Bruger:** K820 [Log ud](#)

Udskriv ? Hjælp  
E-mail

**Krydsoverensstemmelse**  
Produktionsår: 2012  
➤ Dan kontrolrapport  
➤ Dan kontrolrapportkladde

**Producent oplysninger**  
CVR-nr / CPR-nr : 98009868 / vis  
Navn: Mads Mølgård Madsen  
Adresse: Vestre Blærevej 4  
Kommune: 820 Vesthimmerlands  
[Flere detaljer...](#)

**Oversigt over kontrolordninger, der kan oprettes Anden kontrol på**

Kontrolordning	Opret kontrol
Kommunalt landbrugstilsyn	➤

**Oversigt over igangværende kontroller**

Kontrolordning	Kontroldato	Krav	Indsend	Genåbnet dato	Funktioner
----------------	-------------	------	---------	---------------	------------

**Oversigt over indsendte kontroller**

Kontrolordning	Kontroldato	Indsendt dato	Funktioner
----------------	-------------	---------------	------------

For at indberette skal du oprette kontrollen ved at klikke på pilen ➤ i kolonnen **Opret kontrol**.



## Kontrolordningsresultat

Når du har oprettet en kontrol ved at klikke på pilen  i kolonnen **Opret kontrol**, skal du udfylde skærbilledet **Indberetning af kontrolordningsresultat**.

Ministeriet for Fødevarer, Landbrug og Fiskeri  
NaturErhvervstyrelsen

Støtteansøgere Kontrolpopulation Anden kontrol Opfølgning bagatel

Forside > Anden kontrol > Kontrolordninger > Kontrolordningsresultat



**Kontrolmyndighed:**  
Vesthimmerlands  
**Bruger:**  
K820

**Indberetning af kontrolordningsresultat**

Dette er første etape af indberetningen, du skal udfylde de relevante felter herunder. Tryk herefter på "Gem og vis krav".

**Krydsoverensstemmelse**  
Produktionsår: 2012

**Producent oplysninger**  
**CVR-nr / CPR-nr :**  
98009868 / vis  
**Navn**  
Mads Mølgård Madsen  
**Adresse**  
Vestre Blærevej 4  
**Kommune**  
820 Vesthimmerlands  
Flere detaljer...

<b>Kontrolordning</b>	<b>Kontroldato</b>
Kommunalt landbrugstilsyn	20-10-2012

<b>Kontrollørens initialer</b>	<b>Navn på bedriftens repræsentant</b>	<b>Kontrol varslet</b>	<b>Kontrol varslet med</b>
TEST	TEST	Ja	Antal timer: 24

Findes der et høringssvar, skal du udfylde felterne "Høringssvar modtaget", "Dato" og "Ny kommentar".  
I så fald udfyldes feltet "Dato" med datoen for kontrolmyndighedens modtagelse af høringssvaret.  
Vær opmærksom på, at du kan skal udfylde disse felter, hvis der er indkommet høringssvar.  
Øvrige kommentarer skal skrives umiddelbart før indsendelse af rapport.

	Høringssvar modtaget	Dato	Tidligere kommentarer	Ny kommentar
Høring	<input type="checkbox"/>			
Force majeure				

Samtlige felter skal udfyldes i de 2 øverste bokse. Det er dog ikke muligt at udfylde sidste felt i 2. boks, hvis kontrollen ikke er varslet.

Er der modtaget høringssvar, sæt da hak i **Høringssvar modtaget**. Skriv datoen for modtagelsen af dette, og kontrolmyndighedens kommentar/vurdering af høringssvaret. Der skal altid sættes hak i **Høringssvar modtaget**, hvis der er modtaget et høringssvar, også selv om det ikke har medført ændringer i bedømmelsen. **Høringssvaret skal altid vedhæftes/uploads ved indberetningen, eller sendes til NaturErhvervstyrelsen - Team KO på [ko-kontrol@naturerhverv.dk](mailto:ko-kontrol@naturerhverv.dk)**

I tilfælde af **force majeure** skrives dato for denne samt en forklarende kommentar og dokumentation indsendes til NaturErhvervstyrelsen/Krydsoverensstemmelseskontoret

Klik derefter på **Gem og vis krav** og kravene vil derefter blive vist.

## Indberetning af kontrolresultater

Ved overtrædelse af et eller flere krav indtastes karaktererne for disse. Overtrædelsen beskrives så præcist som muligt og de enkelte karakterer begrundes. Desuden indtastes dato for hvornår producenten er blevet underrettet om denne overtrædelse (F.eks. ved kontrolbesøget eller ved høringen).

"Underretning" defineres som, at ejer får besked om, at der er konstateret overtrædelse af et eller flere KO-krav.

For kontrolmyndigheder, der ikke anvender kvitteringsbreve, anvendes alene datoen for KO-kontrolrapportens fremsendes (dvs. brevdato + 2 dage) til landbruger som dato for underretning.

For Fødevarestyrelsen anvendes de kvitteringsbreve, der udleveres på stedet, som dato for underretning, såfremt det på kvitteringsbrevet er angivet, at der er konstateret en KO-overtrædelse samt angiver hvilket KO-krav, der er overtrådt, og/eller hvilken specifik regel, der er overtrådt.

Det kan særligt få betydning i de sager, hvor der sker et eller flere (evt. opfølgende) kontrolbesøg relativt kort tid efter hinanden og hvor vurderingen af, om der skal foretages en eller flere indberetninger, er afhængig af, om ejeren imellem kontrolbesøgene har fået underretning om overtrædelsen.

OBS: For at der kan blive tale om adskilte kontroller - og dermed adskilte indberetninger - skal kontrolintervallet dog altid være så langt, at ejer har haft en realistisk mulighed for at rette op på overtrædelsen mellem de to kontrolbesøg. Dermed afhænger det af den enkelte overtrædelse og skal derfor altid bedømmes fra sag til sag.

Det er **kun** de krav med overtrædelse, der skal indberettes.

Ved forsætlig overtrædelse, sættes hak i **Forsætlig**. Se afsnit vedr. **Forsætlig** side 20

Krav	Lb nr.	Betegnelse	Alvor	Omfang	Varighed	Begrundelse	Kontrol dato		Forsætlig	Underretnings dato	Kopier
							Landbrugs-areal	Landbrugs-aktivitet	Markbloknr.	Afgrødekode	
1.1	1	Stoffer, der kan forurene grundvand	4	3	4		20-05-2012	<input checked="" type="checkbox"/>			
							Nej <input type="button" value="v"/>	Ja <input type="button" value="v"/>		469 *	
1.7	1	Indretning af stalde og lignende	<input type="checkbox"/>	<input type="checkbox"/>	<input type="checkbox"/>		20-05-2012	<input type="checkbox"/>			
1.16	1	2 meter bræmmer langs naturlige eller højt målsatte vandløb og søer	<input type="checkbox"/>	<input type="checkbox"/>	<input type="checkbox"/>		20-05-2012	<input type="checkbox"/>			
								<input type="checkbox"/>	*		*

## Landbrugsareal eller Landbrugsaktivitet

Center for Arealtilskud har defineret 107 krav som altid værende aktivitetsbaseret, og 4 krav som altid værende arealbaseret ud af i alt 121 krav. Det efterlader i alt 10 krav, hvor det er relevant at vurdere, om overtrædelsen er sket på et landbrugsareal, eller om der er tale om en landbrugsaktivitet.

De 10 krav er fordelt på:

Kommunerne: krav 1.1, 1.23, 1.26 og 4.11

NaturErhvervstyrelsen: krav 1.24, 1.25, 1.27, 1.29, 1.30 og 2.30

OBS: Nye krav for 2013 er endnu ikke inkluderet.

Ved indberetning af en overtrædelse af et krav, f.eks. krav 1.1, hvor der ikke automatisk er et Ja i Landbrugsaktivitet, skal det vurderes, om der er tale om en overtrædelse på et landbrugsareal, eller om overtrædelsen skyldes en landbrugsaktivitet, der er foretaget på et ikke-landbrugsareal. Er det sidste tilfældet, vælges Nej i Landbrugsareal og Ja i Landbrugsaktivitet.

Hvis et krav er markeret med Ja i Landbrugsareal, vil sanktionen ramme både Direkte støtte (DS) og støtte under Landdistriktsprogrammet (LDP).

Hvis et krav er markeret med Nej i Landbrugsareal og Ja i Landbrugsaktivitet, vil sanktionen ramme både Direkte støtte (DS) og støtte under Landdistriktsprogrammet (LDP).

Hvis et krav er markeret med Nej i Landbrugsareal **og** Nej i Landbrugsaktivitet, vil sanktionen kun ramme støtten under Landdistriktsprogrammet (LDP), og **ikke** Direkte støtte (DS).

### Eksempel:

En landbruger der nedgraver eller afbrænder noget grundvandsforurenende husholdnings affald i en skov der søges støtte til.

Arealet er ikke et landbrugsareal, og handlingen er ikke en landbrugsaktivitet.

I dette tilfælde skal der vælges Nej i Landbrugsareal og Nej i Landbrugsaktivitet.

Denne overtrædelse af krav 1.1, vil kun medføre en sanktion under LDP

Krav	Lb nr.	Betegnelse	Alvor	Omfang	Varighed	Begrundelse	Landbrugsareal	Landbrugsaktivitet	Markbloknr.	Underretningsdato	Afgrødekode	Marknr.	Kopier
1.1	1	Stoffer, der kan forurene grundvand	4	3	4		Nej	Ja		20-05-2012	469 *		
1.7	1	Indretning af stalde og lignende								20-05-2012			
1.16	1	2 meter bræmmer langs naturlige eller højt målsatte vandløb og søer								20-05-2012			

**Hvis kravet både er overtrådt på et landbrugsareal og på et ikke-landbrugsareal** er det muligt at indberette mere end ét kontrolresultat på samme krav. Dermed er det muligt at indberette flere overtrædelser af samme krav.

Husk, at hver overtrædelse skal bedømmes separat.

For at indberette mere end én overtrædelse på samme krav, skal du kopiere kravet. Du skal indtaste resultatet af den første overtrædelse af kravet og derefter klikke på **Gem**. Herefter vil der ude i kolonnen **Kopier** i højre side blive vist en pil, klik på denne, og kravet vil blive kopieret.

Det er kun muligt at indberette kopierede krav, hvis der er forskel på om kravet er overtrådt på et landbrugsareal eller som led i en landbrugsaktivitet

Krav	Lb nr.	Betegnelse	Alvor	Omfang	Varighed	Begrundelse	Alt OK?	Kontrol dato	Forsætlig	Underretnings dato	Ikke relevant	Kopiér
							Landbrugsareal	Landbrugsaktivitet	Markbloknr.	Afgrødekod	Marknr.	
1.1	1	Stoffer, der kan forurene grundvand	4	2	3		<input type="checkbox"/>	06-06-2012	<input checked="" type="checkbox"/>		<input type="checkbox"/>	Kopiér
							Nej	Ja		485 *		
1.7	1	Indretning af stalde og lignende	0	0	0		<input type="checkbox"/>	06-06-2012	<input type="checkbox"/>		<input checked="" type="checkbox"/>	
1.16	1	2 meter bræmmer langs naturlige eller højt målsatte vandløb og søer	0	0	0		<input type="checkbox"/>	06-06-2012	<input type="checkbox"/>		<input type="checkbox"/>	
										*		*

Du kan nu indtaste resultatet af den anden overtrædelse på samme krav, som vil fremkomme med løbenummer 2 under kravet.

Klik på **X** hvis det skal slettes igen.

Krav	Lb nr.	Betegnelse	Alvor	Omfang	Varighed	Begrundelse	Alt OK?	Kontrol dato	Forsætlig	Underretnings dato	Ikke relevant	Kopiér
							Landbrugsareal	Landbrugsaktivitet	Markbloknr.	Afgrødekod	Marknr.	
1.1	1	Stoffer, der kan forurene grundvand	4	2	3		<input type="checkbox"/>	06-06-2012	<input checked="" type="checkbox"/>		<input type="checkbox"/>	Kopiér
							Nej	Ja		485 *		
1.1	2	Stoffer, der kan forurene grundvand					<input type="checkbox"/>	06-06-2012	<input type="checkbox"/>		<input type="checkbox"/>	X
1.1	2	Stoffer, der kan forurene grundvand					<input type="checkbox"/>		<input type="checkbox"/>		<input type="checkbox"/>	
										*		
1.7	1	Indretning af stalde og lignende	0	0	0		<input type="checkbox"/>	06-06-2012	<input type="checkbox"/>		<input checked="" type="checkbox"/>	
1.16	1	2 meter bræmmer langs naturlige eller højt målsatte vandløb og søer	0	0	0		<input type="checkbox"/>	06-06-2012	<input type="checkbox"/>		<input type="checkbox"/>	
										*		*

Når alt er udfyldt, tryk på **Gem** og **gå til øvrige kommentarer**, så kommer du til det følgende skærbillede, hvor det er muligt at skrive alle øvrige relevante oplysninger.

Ministeriet for Fødevarer, Landbrug og Fiskeri  
NaturErhvervstyrelsen

Støtteansøgere    Kontrolpopulation    **Anden kontrol**    Opfølgning bagatel

Forside > Anden kontrol > Kontrolordninger > Kontrolordningsresultat > Kontrolresultater > Øvrige kommentarer

**Krydsoverensstemmelse**  
Produktionsår: 2012

**Producent oplysninger**  
CVR-nr / CPR-nr : 98009868 / vis  
Navn: Mads Mølgård Madsen  
Adresse: Vestre Blærevej 4  
Kommune: 820 Vesthimmerlands  
Flere detaljer...

**Øvrige kommentarer**

Inden kontrollen indsendes, kan du nedenfor angive yderligere kommentarer til indberetningen.

**Øvrige kommentarer til kontrollen**

**Kontrolmyndighed:**  
Vesthimmerlands  
**Bruger:**  
K820    **Log ud**

Udskriv    Hjælp  
E-mail

Tilbage
Gem
Gem og dan kontrolrapport
Gem kommentar og gå til dokumenter

Har du yderligere oplysninger vedr. kontrollen som du mener, er relevante, bedes du skrive dem i dette kommentarfelt, f.eks. uddybelse af overtrædelsen.

- **Gem** (gemmer det indtastede)
- **Gem og dan kontrolrapport** (gemmer og danner en kontrolrapport med alle indtastede oplysninger, denne samt høringsbrevet ser vi gerne I bruger til høringen af landbrugeren)
- **Gem kommentar og gå til dokumenter** (gemmer og fører dig videre til vedhæftede dokumenter)

## Dan kontrolrapport til høring

Her kan du vælge om du vil have KO-Web til at danne et høringsbrev sammen med kontrolrapporten.



**Ministeriet for Fødevarer, Landbrug og Fiskeri**  
NaturErhvervstyrelsen

Før Kontrolrapporten dannes kan du angive ekstra parametre til rapporten. Udfyld de ønskede parametre og tryk dernæst på "Dan kontrolrapport".

Inkluder høringsbrev?

Dan kontrolrapport

Hvis du ønsker at danne høringsbrevet, sæt et flueben i boksen **Inkluder høringsbrev**.

Skriv navn og telefonnummer, samt den bemærkning du vil have med i høringsbrevet, og tryk på knappen **Dan kontrolrapport**.



**Ministeriet for Fødevarer, Landbrug og Fiskeri**  
NaturErhvervstyrelsen

Før Kontrolrapporten dannes kan du angive ekstra parametre til rapporten. Udfyld de ønskede parametre og tryk dernæst på "Dan kontrolrapport".

Inkluder høringsbrev?

Sagsbehandler

Telefonnr

Kommentar

Højeste antal tegn: 1496

Dan kontrolrapport

Der vil blive dannet 2 PDF filer, en hvor kontrolrapporten vil blive vist og en anden med høringsbrevet.

Herefter vil indberetningen nu befinde sig i boks nr. 2:  
**Oversigt over igangværende kontroller**

Ministeriet for Fødevarer, Landbrug og Fiskeri  
 NaturErhvervstyrelsen

Støtteansøgere Kontrolpopulation Anden kontrol Opfølgning bagatel

Forside > Anden kontrol > Kontrolordninger

Kontrolmyndighed: Stevns  
 Bruger: K336 **Log ud**

Udskriv Hjælp  
 E-mail

Indberetning af Anden kontrol/Kontrolordninger

Krydsoverensstemmelse  
 Produktionsår: 2012  
 Dan kontrolrapport  
 Dan kontrolrapportkladde

Producent oplysninger  
 CVR-nr : 32262805  
 Navn Amagergården ApS  
 Adresse Klippingevej 19  
 Kommune 336 Stevns  
 Flere detaljer...

Oversigt over kontrolordninger, der skal oprettes Anden Kontroller på

Kontrolordning	Opret kontrol
Kommunalt landbrugstilsyn	

Oversigt over igangværende kontroller

Kontrolordning	Kontroldato	Krav	Indsend	Genåbnet dato	Funktioner
Kommunalt landbrugstilsyn	20-05-2012				Vælg...

Oversigt over indsendte kontroller

Kontrolordning	Kontroldato	Indsendt dato	Funktioner
----------------	-------------	---------------	------------

Når høringsen er overstået gå da igen ind på støtteansøgeren og færdiggør indberetningen.

Ministeriet for Fødevarer, Landbrug og Fiskeri  
 NaturErhvervstyrelsen

Støtteansøgere Kontrolpopulation Anden kontrol Opfølgning bagatel

Forside > Anden kontrol > Kontrolordninger

Kontrolmyndighed: Vesthimmerlands  
 Bruger: K820 **Log ud**

Udskriv Hjælp  
 E-mail

Indberetning af Anden kontrol/Kontrolordninger

Krydsoverensstemmelse  
 Produktionsår: 2012  
 Dan kontrolrapport  
 Dan kontrolrapportkladde

Producent oplysninger  
 CVR-nr / CPR-nr : 98009868 / vis  
 Navn Mads Mølgård Madsen  
 Adresse Vestre Blærevej 4  
 Kommune 820 Vesthimmerlands  
 Flere detaljer...

I skemaet kan du se de kontrolordninger, hvor du kan indberette en overtrædelse.

Oversigt over kontrolordninger, der kan oprettes Anden kontrol på

Kontrolordning	Opret kontrol
Kommunalt landbrugstilsyn	

Oversigt over igangværende kontroller

Kontrolordning	Kontroldato	Krav	Indsend	Genåbnet dato	Funktioner
Kommunalt landbrugstilsyn	15-07-2012				Vælg... Vælg... Indsend kontrol Slet kontrol <b>Rediger kontrol</b> Rediger Krav Øvrige kommentarer Opfølgning bagatel Kontrolrapport Dokumenter

Oversigt over indsendte kontroller

Kontrolordning	Kontroldato	Indsendt dato	Funktioner
----------------	-------------	---------------	------------

Klik på linket under kontrolordning, og indtast evt. modtaget hørings svar.

Ministeriet for Fødevarer, Landbrug og Fiskeri  
NaturErhvervstyrelsen

Støtteansøgere Kontrolpopulation Anden kontrol Opfølgning bagatel

Forside > Anden kontrol > Kontrolordninger > Kontrolordningsresultat

**Indberetning af kontrolordningsresultat**

Kontrolmyndighed: Vesthimmerlands  
Bruger: K620 **Log ud**

Udskriv Hjælp  
E-mail

**Krydsoverensstemmelse**  
Produktionsår: 2012

**Producent oplysninger**  
CVR-nr / CPR-nr : 98009868 / vis  
Navn: Mads Mølgård Madsen  
Adresse: Vestre Blærevej 4  
Kommune: 820 Vesthimmerlands

Flere detaljer...

Kontrolordning	Kontroldato
Kommunalt landbrugstilsyn	15-07-2012

Kontrollørens initialer	Navn på bedriftens repræsentant	Kontrol varslet	Kontrol varslet med
TEST	TEST	Ja	Antal timer: 24

Findes der et høringssvar, skal du udfylde felterne "Høringssvar modtaget", "Dato" og "Ny kommentar".  
I så fald udfyldes feltet "Dato" med datoen for kontrolmyndighedens modtagelse af høringssvaret.  
Vær opmærksom på, at du kan skal udfylde disse felter, hvis der er indkommet høringssvar.  
Øvrige kommentarer skal skrives umiddelbart før indsendelse af rapport.

	Høringssvar modtaget	Dato	Tidligere kommentarer	Ny kommentar
Høring	<input checked="" type="checkbox"/>	21-07-2012		Giver ikke anledning til ændringer
Force majeure				

Tilbage Gem Gem og vis krav

Husk at kommenter høringssvaret.

Tryk derefter på **Gem og vis krav**.

Ministeriet for Fødevarer, Landbrug og Fiskeri  
NaturErhvervstyrelsen

Støtteansøgere Kontrolpopulation Anden kontrol Opfølgning bagatel

Forside > Anden kontrol > Kontrolordninger > Kontrolresultater

**Indberetning af kontrolresultater**

Kontrolmyndighed: Stevns  
Bruger: K336 **Log ud**

Udskriv Hjælp  
E-mail  
Masseopdatering  
Gruppeopdatering

**Krydsoverensstemmelse**  
Produktionsår: 2012

**Producent oplysninger**  
CVR-nr : 32252805  
Navn: Amagergården ApS  
Adresse: Klippingevej 19  
Kommune: 336 Stevns

Flere detaljer...

Dette er anden etape af indberetningen.  
Nedenfor er en oversigt over de krav, som vedrører kontrolordningen.  
Der skal kun registreres kontrolresultater for krav med manglende overholdelse.

Hvor det vurderes, at støtteansøgeren med vilje (forsætlig) ikke har overholdt et eller flere krav, afkrydses feltet "Forsætlig".  
Ved ændring af kontrolresultatet efter indsendelse, skal der angives en begrundelse herfor i kommentarfeltet "Ændringskommentar" til højre i skemaet.

Vis kun kontrolresultater fra følgende gruppe: Alle grupper

Krav	Lb nr.	Betegnelse	Alvor	Omfang	Varighed	Begrundelse	Kontrol		Forsætlig	Underretningsdato	Afgødekode	Marknr.	Kopier
							Landbrugsareal	Landbrugsaktivitet					
1.1	1	Stoffer, der kan forurene grundvand	4	3	4		Nej	Ja	<input checked="" type="checkbox"/>		469 *		0
1.1	2	Stoffer, der kan forurene grundvand	3	2	3		Ja		<input type="checkbox"/>		566 *		1
1.7	1	Indretning af stalde og lignende							<input type="checkbox"/>				
1.16	1	2 meter bræmmer langs naturlige eller højt målsatte vandløb og søer							<input type="checkbox"/>				

Indtast eventuelle ændringer og når alt er udfyldt, og du har trykket **Gem og gå til øvrige kommentarer**, kommer du til følgende skærmbillede, hvor det er muligt at skrive yderligere relevante oplysninger.

Ministeriet for Fødevarer, Landbrug og Fiskeri  
NaturErhvervstyrelsen

Støtteansøgere Kontrolpopulation Anden kontrol Opfølgning bagatel

Forside > Anden kontrol > Kontrolordninger > Kontrolordningsresultat > Kontrolresultater > Øvrige kommentarer

**Kontrolmyndighed:** Vesthimmerlands  
**Bruger:** K820 **Log ud**

Udskriv Hjælp  
E-mail

**Øvrige kommentarer**

In den kontrollen indsendes, kan du nedenfor angive yderligere kommentarer til indberetningen.

**Krydsoverensstemmelse**  
Produktionsår: 2012

**Producent oplysninger**  
**CVR-nr / CPR-nr :** 98009868 / vis  
**Navn**  
Mads Mølgård Madsen  
**Adresse**  
Vestre Blærevej 4  
**Kommune**  
820 Vesthimmerlands  
Flere detaljer...

**Øvrige kommentarer til kontrollen**

Tilbage Gem Gem og dan kontrolrapport **Gem kommentar og gå til dokumenter**

Vælg herefter **Gem kommentar og gå til dokumenter**.

## Vedhæftning af dokumenter

Her er det muligt at vedhæfte dokumenter, tryk på linket **Tilføj filer...**

Ministeriet for Fødevarer, Landbrug og Fiskeri  
NaturErhvervstyrelsen

Støtteansøgere Kontrolpopulation Anden kontrol Opfølgning bagatel

Forside > Anden kontrol > Kontrolordninger > Kontrolordningsresultat > Kontrolresultater > Øvrige kommentarer > Vedhæftede dokumenter

**Kontrolmyndighed:** Vesthimmerlands  
**Bruger:** K820 **Log ud**

Udskriv Hjælp  
E-mail

**Vedhæftede dokumenter**

Vedhæft dokumenter til kontrolordningsresultatet. Der er her mulighed for at vedhæfte dokumentation i form af kontrolrapporter og høringsvar. Disse dokumenter bliver indsendt sammen med resten af indberetningen. Det er derfor ikke nødvendigt at sende dokumenterne via e-mail.

Nedenfor kan ses de dokumenter som er vedhæftet kontrolordningsresultatet. Når et dokument ikke har været indsendt sammen med kontrolordningsresultatet, kan det slettes. Dokumenter som har været indsendt kan markeres som annulleret.

**Vedhæft dokumenter til kontrolordningsresultatet**

**Tilføj filer...**

Posttype	Filnavn	Filtype	Dato	Status	Fjern
Der er ikke fundet vedhæftede dokumenter til kontrolordningsresultatet.					

Tilbage Gem og gå til indsendelse

Og tryk igen på linket **Tilføj filer...**

**Upload filer** ✕

**+ Tilføj filer** Start upload



Find det dokument du vil vedhæfte og tryk på **Åben/Open**.

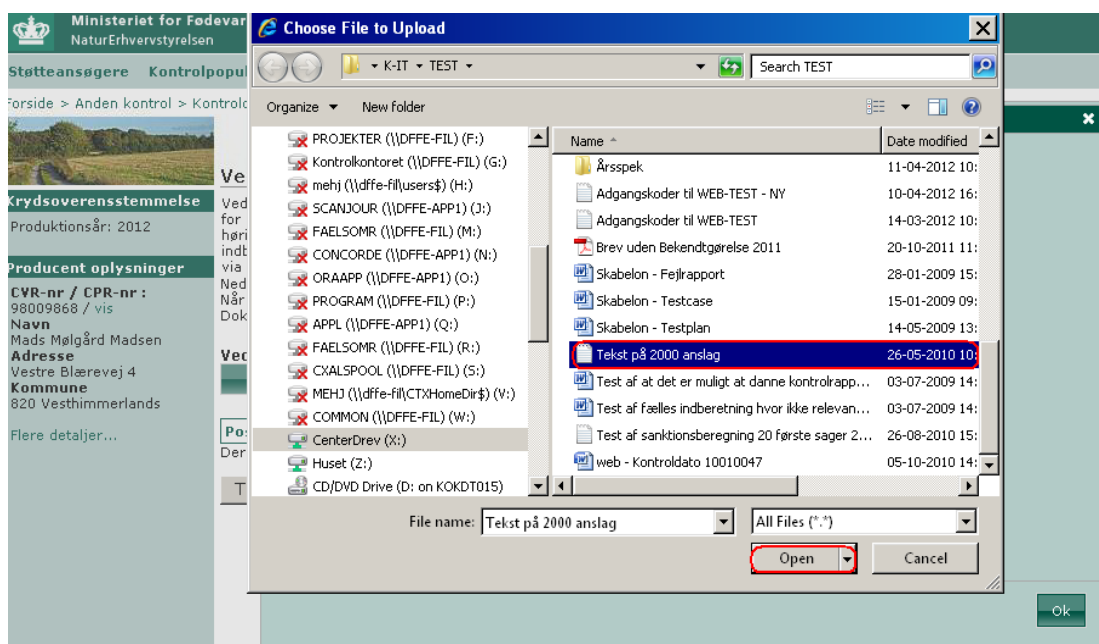

Herefter ligger dokumentet klar til at blive vedhæftet/uploadet, hvis du ønsker at vedhæfte flere dokumenter, tryk da på **+Tilføj filer**

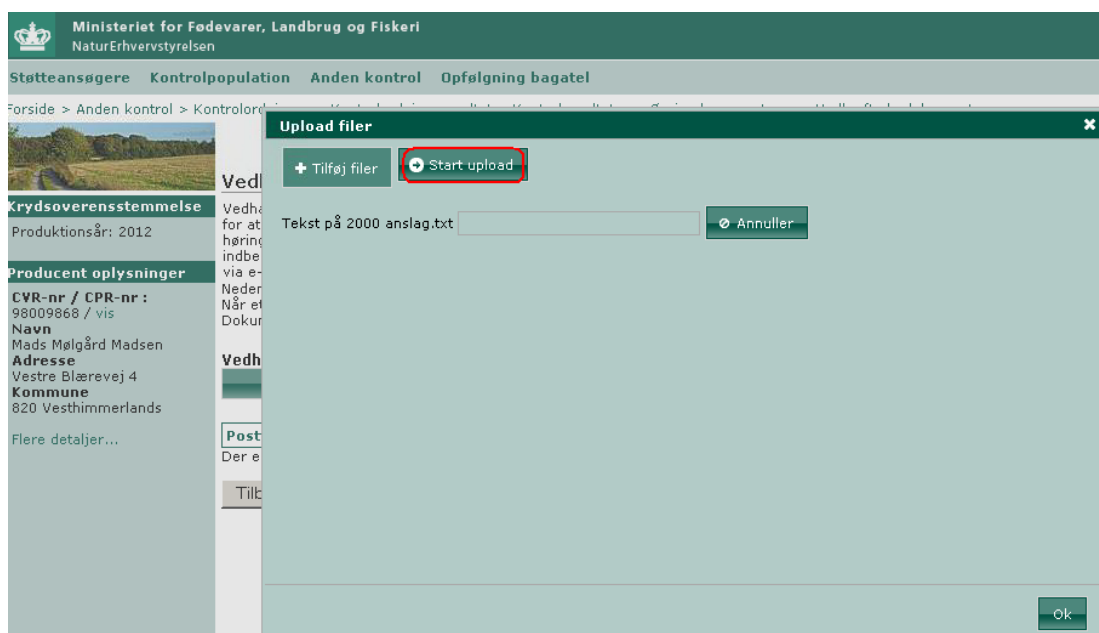

Når du har tilføjet alle de dokumenter du vil indsende, skal du trykke på **→Start upload**, derefter bliver dokumenterne gemt i indberetningen.

Ministeriet for Fødevarer, Landbrug og Fiskeri  
NaturErhvervstyrelsen

Støtteansøgere Kontrolpopulation Anden kontrol Opfølgning bagatel

Forside > Anden kontrol > Kontrolordninger > Kontrolordningsresultat > Kontrolresultater > Øvrige kommentarer > Vedhæftede dokumenter



**Vedhæftede dokumenter**

Kontrolmyndighed: Vesthimmerlands  
Bruger: K820 [Log ud](#)

Udskriv [Hjælp](#)  
E-mail

**Krydsoverensstemmelse**  
Produktionsår: 2012

**Producent oplysninger**  
CVR-nr / CPR-nr : 98009868 / vis  
Navn Mads Mølgård Madsen  
Adresse Vestre Blærevej 4  
Kommune 820 Vesthimmerlands  
Flere detaljer...

Vedhæft dokumenter til kontrolordningsresultatet. Der er her mulighed for at vedhæfte dokumentation i form af kontrolrapporter og høringsvar. Disse dokumenter bliver indsendt sammen med resten af indberetningen. Det er derfor ikke nødvendigt at sende dokumenterne via e-mail.

Nedenfor kan ses de dokumenter som er vedhæftet kontrolordningsresultatet. Når et dokument ikke har været indsendt sammen med kontrolordningsresultat, kan det slettes. Dokumenter som har været indsendt kan markeres som annulleret.

**Vedhæft dokumenter til kontrolordningsresultatet**  
Tilføj filer...

Forrige 1 - 1 af 1 Næste

Posttype	Filnavn	Filtype	Dato	Status	Fjern
- Vælg posttype -	tekst_p__2000_anslag.txt	Ren tekst	23-11-2012	Ny	Slet
- Vælg posttype -					
Høringsvar					
Kontrolrapport					
Supplerende oplysninger					

til indsendelse

Nu skal der vælges posttype:

- Høringsvar (svar fra landbruger)
- Kontrolrapport (kontrolrapporten der har været sendt i høring, samt høringsbrev)
- Supplerende oplysninger (yderligere dokumentation f.eks. billeder, telefonnotat m.m.)

Hvis du er i tvivl om hvilke dokumenter der kan vedhæftes, klik på [Hjælp](#)

Så længe dokumenterne ikke er indsendt, er det muligt at slette dem. Efterfølgende vil det kun være muligt at annullere et dokument.

Når du har valgt **Gå til indsendelse**, vises alt hvad du har indtastet. Kontroller venligst at alt er korrekt, før du **bekræfter** indsendelsen i bunden af skemaet.

### Mindre overtrædelser (bagateller)

En mindre overtrædelse er en overtrædelse, der tildeles en samlet karakter på højst 5. Reglerne om mindre overtrædelser gælder både for ansøgere af direkte støtte og landområde støtte. Det er ikke alle krav, hvor der er mulighed for at vurdere overtrædelsen som mindre. En mindre overtrædelse skal altid indberettes til NaturErhvervstyrelsen senest 2 måneder fra kontrol dato.

Overtrædelsen vil ikke resultere i nedsættelse af landbrugerens støtte, hvis overtrædelsen er afhjulpet senest 6 måneder fra kontrollens afslutning. Hvis overtrædelsen ikke er afhjulpet, vil landbrugerens støtte blive nedsat med 1 %.

Hvis det, på det opfølgende besøg, kan konstateres, at ikke alene er den mindre overtrædelse ikke afhjulpet, men den er også blevet værre, skal det opfølgende besøg betragtes som et selvstændigt kontrolbesøg. Ved vurderingen af om den mindre overtrædelse er blevet værre, skal der som udgangspunkt tages hensyn til alvor og omfang, idet varigheden, som en følge af den administrative frist for opfølgning på 6 måneder, automatisk er blevet længere.

Mindre overtrædelser gælder alene i forhold til krydsoverensstemmelse, og er således ikke relevante for den nationale lovgivning. Det vil sige, at en landbruger kan blive sanktioneret efter de nationale regler, selvom den mindre overtrædelse ikke medfører nedsættelse af landbrugsstøtten.

Læs mere om mindre overtrædelser i 'Vejledning om kontrol med krydsoverensstemmelse.

## Opfølgning på bagatel overtrædelser

For at foretage opfølgning på indberetninger med bagatel, benyt da et af følgende links **Opfølgning bagatel**, der navigerer til **Oversigt over kontroller med bagatel overtrædelser**.

Ministeriet for Fødevarer, Landbrug og Fiskeri  
NaturErhvervstyrelsen

Støtteansøgere Kontrolpopulation Anden kontrol **Opfølgning bagatel**

Forside

# KO-Web

## Krydsoverensstemmelseskontrol

Du er nu logget på og har følgende muligheder:

**Støtteansøgere**  
Her finder du en oversigt over støtteansøgerne, hvorfra du skal udvælge din kontrolpopulation. Du kan selv bestemme, hvilket produktionsår oversigten skal dække.

**Kontrolpopulation**  
Her indberetter du kontrolresultaterne.

**Anden kontrol**  
Her indberetter du Anden kontroller.

**Opfølgning på bagatel overtrædelser**  
Her foretager du opfølgning på bagatel overtrædelser.

**Information om KO-Web**

**Adgang til kortservice**  
Nyhed d. 16. juli 2012

**Kontrolmyndighed:**  
Vesthimmerlands  
**Bruger:** K820 **Log ud**

Udskriv Hjælp  
E-mail

**Kontakt**  
KO-Web håndteres af Center for Arealtilskud - Team KO, som kan kontaktes på: [ko-kontrol@naturerhverv.dk](mailto:ko-kontrol@naturerhverv.dk)

Spørgsmål vedrørende KO-Web kan stilles til Team IT1 på: [kok-it@naturerhverv.dk](mailto:kok-it@naturerhverv.dk)

**Seneste login:**  
22-11-2012 10:22  
Brugerprofil

Denne side fremkommer ved aktivering af linket **Opfølgning bagatel** på forsiden.

Ministeriet for Fødevarer, Landbrug og Fiskeri  
NaturErhvervstyrelsen

Støtteansøgere Kontrolpopulation Anden kontrol **Opfølgning bagatel**

Forside > Bagatel oversigt

## Oversigt over kontroller med bagatel overtrædelser

Støtteansøgere fremsøges i søgeområdet til venstre.

Oversigten viser de producenter, som er indberettet med overtrædelser, der falder indenfor bagatel grænsen.  
1- 5 af 5

CVR-nr	CPR-nr	Navn	Adresse	Postnr	Postdistrikt	Kom.nr.	Opfølgning indberettet?	Indberet opfølgning
11105645		Alfred Roersen	Holmmarkvej 52	9631	Gedsted	820	Nej	<input type="checkbox"/>
17715291		Evald Olsen	Dammergårdsvej 41	9640	Farsø	820	Delvis	<input type="checkbox"/>
28273940		Hans Østergaard Andersen	Viborgvej 199	9670	Løgstør	820	Nej	<input type="checkbox"/>
12948891		I/S Vannerup Østergård	Mølgårdsvej 74	9640	Farsø	820	Ja	<input type="checkbox"/>
13202982		Kjeld Skov Hansen	Hesselvej 81	9640	Farsø	820	Ja	<input type="checkbox"/>

Populationen er senest opdateret den 23-11-2012 11:14:41.

Du kan hente den viste liste her: [Hent liste](#)

**Kontrolmyndighed:**  
Vesthimmerlands  
**Bruger:** K820 **Log ud**

Udskriv Hjælp  
E-mail

Søgning...  
Alle  
CVR-nr  
CPR-nr  
Produktionsår 2012  
Adresse  
Post nr. interval  
til  
Søg Nulstil  
Søgetips...

Her vises alle støtteansøgere med indberettede kontrolresultater, som ligger indenfor bagatelintervallet, uanset om de tilhører en KO- eller Anden-kontrol.

Ud over de almindelige søgefelter er det muligt at begrænse på, om der er indberettet opfølgende kontrol eller mangel på samme.

I kolonnen **Opfølgning indberettet** kan man se status for bagatelovertredelserne:

- **Ja** – hvis opfølgning på alle bagatelovertredelser for den pågældende støtteansøger er indsendt.
- **Delvis** – hvis der findes indtastede opfølgninger på en eller flere, men ikke alle bagatelovertredelser for den pågældende støtteansøger.
- **Nej** – hvis der ikke er indtastede opfølgninger på bagatelovertredelser for den pågældende støtteansøger.

Ved at klikke på pilen ➤ i kolonnen **Indberet opfølgning** navigeres til **Opfølgning på bagatelovertredelser**.

**Ministeriet for Fødevarer, Landbrug og Fiskeri**  
NaturErhvervstyrelsen

Støtteansøgere Kontrolpopulation Anden kontrol Opfølgning bagatel

Forside > Bagatel oversigt > Bagatel opfølgning

**Opfølgning på bagatel overtrædelser**

Kontrolmyndighed: Vesthimmerlands  
Bruger: K820 [Log ud](#)

Udskriv Hjælp  
E-mail

**Krydsoverensstemmelse**  
Produktionsår: 2012

**Producent oplysninger**  
CVR-nr / CPR-nr : 11105645 / vis  
Navn Alfred Roersen  
Adresse Holmmarkvej 52  
Kommune 820 Vesthimmerlands  
Flere detaljer...

Samlet oversigt over kontrolordninger med bagatelovertredelser. Hver blok i oversigten angiver kontrolordninger med forskellig status for indtastning af bagatel opfølgning.

- Den første blok, viser en oversigt over kontrolordninger med bagatelovertredelser, hvor der endnu ikke er angivet opfølgning.
- Den midterste blok viser kontrolordninger med bagatelovertredelser, hvor opfølgning er påbegyndt men ikke færdiggjort.
- Den nederste blok viser kontrolordninger med opfølgning for alle bagatelovertredelser.

Bagatelovertredelser - ingen opfølgning							
Kontrolordning	Udtagning(er)	Udtaget dato	Kontroltype	Kontrol dato	Indsendt	Indberet opfølgning	
Kommunalt landbrugstilsyn			Anden	10-10-2012	Ja	➤	

Bagatelovertredelser - delvis opfølgning							
Kontrolordninger	Udtagning(er)	Udtaget dato	Kontroltype	Kontrol dato	Indsendt	Indberet opfølgning	Funktioner

Bagatelovertredelser - komplet opfølgning							
Kontrolordninger	Udtagning(er)	Udtaget dato	Kontroltype	Kontrol dato	Indsendt	Indsend	Funktioner

I **Bagatelovertredelser – ingen opfølgning** listes alle kontrolordningsresultater, der har mindst et kravresultat med en bagatelovertredelse, og hvor der ikke er indtastet kontrol dato for opfølgning eller markering for afhjulpet på de tilhørende kravresultater med bagatelovertredelser.

Pilen i kolonnen **Indberet opfølgning** navigerer til **Indberetning af bagatelopfølgning**.

Det er kun muligt at indtaste/opdatere i **Opfølgning kontrol dato** og **Afhjulpet** samt anvende linket til **Begrundelse**.

**Ministeriet for Fødevarer, Landbrug og Fiskeri**  
NaturErhvervstyrelsen

Støtteansøgere Kontrolpopulation Anden kontrol Opfølgning bagatel

Forside > Bagatel oversigt > Bagatel opfølgning > Indberet opfølgning

**Indberetning af bagatel opfølgning**

Kontrolmyndighed: Vesthimmerlands  
Bruger: K820 [Log ud](#)

Udskriv Hjælp  
E-mail

Her kan du angive opfølgning på bagatelovertredelserne. Du skal udfylde de relevante felter herunder.

Krav	Lb nr.	Betegnelse	Alvor	Omfang	Varighed	Kontrol dato	Opfølgningsdato	Afhjulpet	Begrundelse
1.1	1	Stoffer, der kan forurene grundvand	2	1	1	10-10-2012		Vælg... Vælg... Ja Nej Ikke Mulig	

Tilbage Gem Gem og gå til øvrige kommentarer / indsendelse

For at indberette den opfølgende kontrol, indtastes kontrol datoen for opfølgningen i kolonnen **Opfølgningsdato**, derefter vælges **Ja**, **Nej** eller **Ikke mulig** alt efter om bagatelovertredelsen er afhjulpet eller ej, eller om det ikke er muligt, i kolonnen **Afhjulpet**. Herefter skrives begrundelsen for valget af, hvordan den mindre

overtrædelse er afhjulpet, for det pågældende krav. Ikke muligt, vil sige at det vurderes, at bagatelovertredelsen ikke vil kunne afhjælpes, typisk fordi overtrædelsen allerede er sket, og det ikke er muligt at afhjælpe overtrædelsen på nogen måde.

Der er ikke krav om, at der skal laves opfølgende kontrol på samtlige bagatelovertredelser samme dato, det er derfor muligt at indberette/indsende et krav af gangen, og derefter vil indberetningen vises som **Delvis** i kolonnen **Opfølgning indberettet** i skærbilledet **Oversigt over kontroller med bagatelovertredelse**.

Når du har udfyldt **Opfølgningsdato**, **Afhjulpet** og skrevet begrundelse, trykker du på knappen **Gem og gå til øvrige kommentar/indsendelse**. Herefter fremkommer skærbilledet **Øvrige kommentarer** hvor du kan skrive supplerende oplysninger.

Her kan du danne kontrolrapport samt høringsbrev, eller gå videre til dokumenter og derfra til indsendelse, hvor du kommer videre til **Bekræft indberetning af kontrol**.

Støtteansøgere > Kontrolpopulation > Anden kontrol > Opfølgning bagatel

> Bagatel opfølgning > Indberet opfølgning > Øvrige kommentarer > Vedhæftede dokumenter > Bekræft indsendelse

**Bekræft indberetning af kontrol**

Bekræft at nedenstående kontrol skal indsendes.  
Bemærk at kontrollen **IKKE** er indsendt endnu

Kontrolmyndighed: Vesthimmerlands  
Bruger: K820

Udskriv ? Hjælp  
E-mail

**Kontrolordningsresultat**

Kontrolordning	Kommunalt landbrugstilsyn	Udtagning(er)	
Kontrol dato	10-10-2012	Irrelevant?	Nej
Kontrollørensinitialer	MEJD	Ikke kontrolleret?	Nej
Kontrol varslet	Nej	Navn på bedriftens repræsentant	TEST
Høringssvar relevant	Nej	Kontrol varslet med (timer)	
Høringssvar kommentar		Høringssvardato	
Force Majeure dato			
Force Majeure kommentar			
Oprettelses dato	23-11-2012	Genåbnet dato	23-11-2012

**Kontrolresultater**

Krav	Krav	Alvor	Omfang	Varighed	Kontrol dato	Forsættlig	Underrettnings dato	Ikke relevant	Landbrugs-areal	Landbrugs-aktivitet	Markbloknr.	Afgrødekod	Marknr.	Dato for opfølgning	Afhjulpet
1.1	1	2	1	1	10-10-2012		10-10-2012		Ja			999		11-11-2012	Ja

**Vedhæftede dokumenter**

Posttype	Filnavn	Filtype	Dato	Status
Kontrolrapport	tekst_p_2000_anslag.txt	Ren tekst	23-11-2012	

Tilbage

Når du har bekræftet nederst på siden vil indberetningen blive overført til NaturErhvervstyrelsen i løbet af natten.

Ministeriet for Fødevarer, Landbrug og Fiskeri  
NaturErhvervstyrelsen

Støtteansøgere > Kontrolpopulation > Anden kontrol > Opfølgning bagatel

Forside > Bagatel oversigt > Bagatel opfølgning

**Opfølgning på bagatel overtrædelser**

Kontrolmyndighed: Vesthimmerlands  
Bruger: K820

Udskriv ? Hjælp  
E-mail

**Krydsoverensstemmelse**  
Produktionsår: 2012

**Producent oplysninger**  
CVR-nr / CPR-nr: 11105645 / vis  
Navn: Alfred Roersen  
Adresse: Holmmarkvej 52  
Kommune: 820 Vesthimmerlands  
Flere detaljer...

Samlet oversigt over kontrolordninger med bagatelovertredelser. Hver blok i oversigten angiver kontrolordninger med forskellig status for indtastning af bagatel opfølgning.

- Den første blok, viser en oversigt over kontrolordninger med bagatelovertredelser, hvor der endnu ikke er angivet opfølgning.
- Den midterste blok viser kontrolordninger med bagatelovertredelser, hvor opfølgning er påbegyndt men ikke færdiggjort.
- Den nederste blok viser kontrolordninger med opfølgning for alle bagatelovertredelser.

**Bagatelovertredelser - ingen opfølgning**

Kontrolordning	Udtagning(er)	Udtaget dato	Kontroltype	Kontrol dato	Indsendt	Indberet opfølgning

**Bagatelovertredelser - delvis opfølgning**

Kontrolordninger	Udtagning(er)	Udtaget dato	Kontroltype	Kontrol dato	Indsendt	Indberet opfølgning	Funktioner

**Bagatelovertredelser - komplet opfølgning**

Kontrolordninger	Udtagning(er)	Udtaget dato	Kontroltype	Kontrol dato	Indsendt	Indsend	Funktioner
Kommunalt landbrugstilsyn			Anden	10-10-2012	Ja		Vælg...

I **Bagatelovertredelser – komplet opfølgning** listes alle kontrolordningsresultater, der har en indberetning om opfølgning på alle kravresultater med en bagatelovertredelse.

Funktionerne **Indsend opfølgning** og **Vis kvittering** vil være tilgængelige afhængig af indsendelsesstatus.

Er kontrollen ikke indsendt, vil der stå **Nej** i kolonnen **Indsendt**, og der vil være en pil i **Indsend**, under **Funktioner** vil der i stedet for **Genåben kontrol** stå **Indsend opfølgning**.